



Volvo Trucks. Driving progress*

TRUCKSHOP

**NOTRE SÉLECTION
DE PARTENAIRES**



* Vous conduire vers demain

ÉDITO

Truckshop, c'est notre portail de commande en ligne qui met à votre disposition une large gamme de produits complémentaire à l'offre de pièces d'origine garantie Volvo.

Tous les articles sont référencés par notre équipe pour répondre à un maximum de vos attentes, qu'il s'agisse de maintenance, de réparation, d'accessoirisation des véhicules ou encore d'outillage et d'équipements pour les ateliers.

Notre objectif est de proposer une offre ciblée, parfaitement adaptée aux camions et aux remorques, sans transiger avec les exigences de notre métier.

Nous avons donc sélectionné nos partenaires sur la base de critères très précis : Fiabilité, Qualité des Produits et des Services, Marques distribuées.

Ce catalogue met en avant les principaux d'entre eux, afin de donner un aperçu de l'étendue de notre offre. Et même si Truckshop compte déjà 450 000 articles, nous allons continuer à développer notre référencement afin de constamment pouvoir répondre aux attentes et à l'évolution du marché.

Bref, autant de raisons pour Truckshoper et simplifier votre quotidien !





UNE SÉLECTION DE PARTENAIRES INDISPENSABLES DANS L'UNIVERS DU TRUCK !

SIMPLE

- > Un site de commande présentant une offre complète, évolutive pour répondre à tous vos besoins
- > Un moteur de recherche facile à utiliser
- > Une équipe à votre écoute pour vous conseiller

RAPIDE

- > Une commande passée en quelques clics
- > Des délais de livraison maîtrisés par nos fournisseurs
- > Des livraisons directes dans tout le réseau Volvo Trucks France

ÉCONOMIQUE

- > Une offre présentant le meilleur rapport qualité prix du marché
- > Avec des prix par quantité négociés à l'avance
- > Des commandes groupées pour optimiser les coûts logistiques

ÉVIDENT

- > Des partenaires reconnus en France pour leurs produits, leurs services, leurs expertises
- > Des marques incontournables et notoires

QUALITATIF

- > Des fournisseurs respectueux des standards et des normes de fabrication - ISO
- > Des produits chimiques respectueux du Règlement Européen Reach*
- > Des équipements individuels de protection (EPI) conformes au Règlement UE 2016 / 425
- > Respect des normes Européennes et Nationales

ATELIER ET
CONSOMMABLES



PRODUITS
CHIMIQUES



PRODUITS
ÉLECTRIQUES



MERCHANDISING



ACCESSOIRES INTÉRIEURS
ET EXTÉRIEURS



VOLVO GENUINE
BY TRUCKSHOP



SEMI ET
SUPERSTRUCTURES



CARS ET BUS



Avec + de 450 000 références
**VOUS NE POUVEZ FAIRE
QUE LE BON CHOIX.**



NOS PARTENAIRES

INDEX

08



ACTIOIL | 16
Produits chimiques



AFHYMAT | 18
Atelier et consommables
Semi et superstructures



ACS | 20
Accessoires



ALSICOVIP | 22
Merchandising



ASTRE | 24
Accessoires



AUTO K (KWASNY) | 26
Produits chimiques



AUTOLUBE ORION | 28
Atelier et consommables



AXALTA | 30
Produits chimiques



BARDAHL | 32
Atelier et consommables
Produits chimiques



BAT TRUCK | 34
Produits électriques / Accessoires
Semi et superstructures



BERNER | 36
Atelier et consommables
Produits chimiques
Produits électriques / Accessoires
Semi et superstructures



BP AFTERMARKET
GROUP | 38
Semi et superstructures



BRENNTAG | 40
Atelier et consommables
Produits chimiques



CAR SYSTÈME DIFFUSION | 42
Accessoires



CHECKPOINT | 44
Accessoires



COBALTIX | 46
Semi et superstructures



CONTINENTAL | 48
Accessoires



CONTRALCO | 50
Accessoires



DHOLLANDIA | 52
Semi et superstructures



SODIFRA EFTEC /
DINITROL | 54
Atelier et consommables
Produits chimiques



DIRNA BERGSTROM | 56
Accessoires



DMS ELECTRONICS | 58
Accessoires



DOMETIC | 60
Atelier et consommables / Accessoires

NOS PARTENAIRES



ELECTROMAINTENANCE | 62
Accessoires / Atelier et consommables
Produits électriques
Semi et superstructures



FACOM | 64
Atelier et consommables



FICHET SA | 66
Accessoires / Produits électriques
Semi et superstructures



FOG AUTOMOTIVE | 68
Atelier et consommables



FORCH | 70
Atelier et consommables
Produits chimiques



FRANCE HAYON | 72
Semi et superstructures



GERIN / GROUPE RG | 74
Atelier et consommables



GETRAC | 76
Accessoires / Atelier et consommables
Produits chimiques / Produits électriques



GIA | 78
Accessoires



GRACO | 80
Atelier et consommables



GUERNET | 82
Atelier et consommables



HAZET | 84
Atelier et consommables



HENKEL | 86
Atelier et consommables
Produits chimiques



HP CHIMIE | 88
Atelier et consommables
Produits chimiques



HYDROPARTS | 90
Atelier et consommables
Semi et superstructures



INNOTEC | 92
Ateliers et consommables
Produits chimiques / Produits électriques



INTER SERVICE FREINS | 94
Semi et superstructures



JONESCO | 96
Atelier et consommables
Produits chimiques
Semi et superstructures



KÄRCHER | 98
Atelier et consommables
Produits chimiques



LIGHT FIX | 100
Accessoires



LITERIE TRUCKS | 102
Accessoires



SODITEC (METAFLUX) | **104**
Atelier et consommables
Produits chimiques



NILFISK ALTO | **106**
Atelier et consommables
Produits chimiques



OMCN | **108**
Atelier et consommables



PIONEER | **110**
Atelier et consommables
Produits électriques



PMS INDUSTRIE | **112**
Semi et superstructures



POLAIRE | **114**
Accessoires



PPG/NEXA | **116**
Produits chimiques



PRESIDENT | **118**
Accessoires



PLAQUES SERVICE | **120**
Atelier et consommables



RENSON INTERNATIONAL | **122**
Atelier et consommables



SARR | **124**
Accessoires / Produits chimiques
Produits électriques
Semi et superstructures



SAF HOLLAND | **126**
Semi et superstructures



SEFAC | **128**
Atelier et consommables



SEP | **130**
Accessoires



SMB | **132**
Produits chimiques



2KD FRANCE/ SNOOPER | **134**
Accessoires



STERIL EQUIPEMENT | **136**
Atelier et consommables



T2S | **138**
Atelier et consommables / Accessoires



TRAXION | **140**
Semi et superstructures



TRUCK HOUSE | **142**
Accessoires



VMC | **144**
Merchandising

INDEX

A

ABRASIFS CHIMIQUES

DINITROL	P.54
METAFLUX	P.104

ABRASIFS MÉCANIQUES

HAZET	P.84
METAFLUX	P.104

ABS / EBS

BPW AFTERMARKET GROUP	P.38
ISF	P.94
SAF HOLLAND	P.126

ABSORBANTS POUR LIQUIDE AU SOL

BARDAHL	P.32
GETRAC	P.76
GROUPE RG / GERIN	P.74
HP CHIMIE	P.88
JONESCO	P.96
METAFLUX	P.104

ACCESSOIRES CLIMATISATION

SMB	P.132
-----	-------

ACCESSOIRES CROCHETS

TRAXION	P.140
---------	-------

ACCESSOIRES DE COMMANDE

ELECTRO MAINTENANCE	P.62
---------------------	------

ACCESSOIRES DE NETTOYAGE

BERNER	P.36
GETRAC	P.76
HP CHIMIE	P.88
INNOTEC	P.92

ACCESSOIRES ÉLECTRIQUES ÉCLAIRAGE ET SIGNALISATION

BERNER	P.36
GETRAC	P.76
SAAR	P.124

ACCESSOIRES ÉQUIPEMENT FLUIDE

AUTOLUBE ORION	P.28
GRACO	P.78

ACCESSOIRES ET DIVERS LEVAGE

HAZET	P.84
OMCN	P.108
SEFAC	P.128
STERIL EQUIPMENT	P.136

ACCESSOIRES INTÉRIEURS CABINE

BAT TRUCK	P.34
DOMETIC	P.60
ELECTRO MAINTENANCE	P.62

ACCESSOIRES MULTIMÉDIA

CONTINENTAL	P.48
CSD	P.42
SNOOPER	P.134

ACCESSOIRES TÉLÉPHONE

ASTRE	P.24
-------	------

ADAPTATEURS / AUGMENTATEURS / RÉDUCTEURS

GETRAC	P.76
FACOM	P.64
HAZET	P.84

ADBLUE

BRENNTAG	P.40
HP CHIMIE	P.88

AGRAFES CARROSSERIE

GETRAC	P.76
--------	------

AILES

AFHYMAT	P.18
BAT TRUCK	P.34
FICHET	P.66
JONESCO	P.96

AILES GALVANISÉES ET INOX + SUPPORTS

BAT TRUCK	P.34
BPW AFTERMARKET GROUP	P.38

AMORTISSEUR

BPW AFTERMARKET GROUP	P.38
ISF	P.92
SAF HOLLAND	P.126

AMPOULES ET VOYANTS

BERNER	P.36
ELECTRO MAINTENANCE	P.62

ANNEAUX AUTRES

BPW AFTERMARKET GROUP	P.38
TRAXION	P.140

ANNEAUX BNA

TRAXION	P.140
---------	-------

ANNEAUX DIN 40

BPW AFTERMARKET GROUP	P.38
TRAXION	P.140

ANNEAUX DIN 50

BPW AFTERMARKET GROUP	P.38
TRAXION	P.140

ANTI-FUITE

BARDAHL	P.32
---------	------

ANTIVOLS / ALARMES DE RÉSERVOIR, REMORQUE ET ROUE

BAT TRUCK	P.34
ELECTRO MAINTENANCE	P.62

ANTIVOLS ET SÉCURITÉ CABINE

CSD	P.42
-----	------

B

ARRIMAGE

BERNER	P.36
COBALTIX	P.46
PMS INDUSTRIE	P.112

ASSAINISSEMENT DE L'AIR / DÉSODORISANT

BARDAHL	P.32
DINITROL	P.54
GETRAC	P.76
HP CHIMIE	P.88
SMB	P.132

AUTORADIO

PIONEER	P.110
---------	-------

AVERTISSEURS SONORE

ELECTRO MAINTENANCE	P.62
SAAR	P.124

AXES

BPW AFTERMARKET GROUP	P.38
ISF	P.94
SAF HOLLAND	P.126

BAGUES

ELECTRO MAINTENANCE	P.62
HAZET	P.84

BAGUES DIVERSES

BPW AFTERMARKET GROUP	P.38
-----------------------	------

BALISAGE VÉHICULE

ELECTRO MAINTENANCE	P.62
SAAR	P.124
T2S	P.138

BANDES RÉFLÉCHISSANTES

PRO PLAQUES SERVICE	P.120
---------------------	-------

BARRES STABILISATRICES

SAF HOLLAND	P.126
-------------	-------

BARRES ÉQUIPÉES

ELECTRO MAINTENANCE	P.62
SAAR	P.124

BÂTIMENT

BERNER	P.36
--------	------

BATTERIES POUR MATÉRIEL DE NETTOYAGE

NILFISK ALTO	P.106
--------------	-------

BAVETTES

BAT TRUCK	P.34
FICHET	P.66
ISF	P.94
JONESCO	P.96

BENNES - BACS

BERNER	P.36
--------	------

BÉQUILLES

ISF	P.94
SAF HOLLAND	P.126

BI-COMPOSANT PLASTIQUE

HP CHIMIE	P.88
INNOTEK	P.92

BIOCIDE TRAITEMENT CARBURANT

ACTIOIL	P.16
---------	------

BOÎTES DE JONCTION

ELECTRO MAINTENANCE	P.62
SAAR	P.124

BOITIERS BOM

ELECTRO MAINTENANCE	P.62
---------------------	------

BOITIERS DIVERS

BPW AFTERMARKET GROUP	P.38
-----------------------	------

BOOSTERS DE BATTERIE

BERNER	P.36
ELECTRO MAINTENANCE	P.62
PRESIDENT	P.118

BOUCHONS / BOUTONS

HAZET	P.84
-------	------

BOUTONS ET COMMUTEURS

ELECTRO MAINTENANCE	P.62
---------------------	------

BRIDES

ISF	P.94
SAF HOLLAND	P.126

BULLES DE PORTIÈRE

BAT TRUCK	P.34
-----------	------

BUSES

INNOTEK	P.92
---------	------

CÂBLES

ISF	P.94
SAF HOLLAND	P.126

CÂBLES ÉLECTRIQUES

BERNER	P.36
ELECTRO MAINTENANCE	P.62

CABOCHONS

ELECTRO MAINTENANCE	P.62
SAAR	P.124

CALES DE ROUE

BAT TRUCK	P.34
JONESCO	P.96

CAMES / ARBRES À CAMES

BPW AFTERMARKET GROUP	P.38
ISF	P.94
SAF HOLLAND	P.126

CAPTEURS

BPW AFTERMARKET GROUP	P.38
ISF	P.94

CARACTÈRES PLAQUE IMMATRICULATION

PRO PLAQUES SERVICE	P.120
---------------------	-------

CARDANS

FACOM	P.64
HAZET	P.84

CARROSSERIE - MATÉRIEL ET ÉQUIPEMENT

GETRAC	P.76
--------	------

CB

PRESIDENT	P.118
-----------	-------

CENTRALES CLIGNOTANTES

ELECTRO MAINTENANCE	P.62
---------------------	------

CHAÎNES À NEIGE

POLAIRE	P.114
---------	-------

CHANDELLES

BERNER	P.36
FOG	P.68
GUERNET	P.82
OMCN	P.108
SEFAC	P.128
STERTIL EQUIPMENT	P.136

CHAPEAU DE MOYEU

SAF HOLLAND	P.126
-------------	-------

CHARIOTS

STERTIL EQUIPMENT	P.136
-------------------	-------

CHARIOTS MANUTENTION ET RÉTENTION

AUTOLUBE ORION	P.28
----------------	------

CHASSES GOUPILLES / CLOUS / ÉCROUS / GOUJONS

FACOM	P.64
HAZET	P.84
STERTIL EQUIPMENT	P.136

CLÉS À OUVERTURES FIXES ET VARIABLES

GETRAC	P.76
HAZET	P.84

CLIM DE NUIT

DIRNA	P.56
-------	------

CLIQUETS / DOUILLES / ACCESSOIRES

BERNER	P.36
GETRAC	P.76
HAZET	P.84
METAFLUX	P.104
STERTIL EQUIPMENT	P.136

CLOUS / POINTES

BERNER	P.36
--------	------

COFFRES À EXTINCTEUR

BAT TRUCK	P.34
JONESCO	P.96

COFFRES À OUTILS

JONESCO	P.96
---------	------

COFFRES ET PORTE-DOCUMENTS

BAT TRUCK	P.34
FICHET	P.66
JONESCO	P.96

COFFRES PORTE EXTINCTEUR

FICHET	P.66
--------	------

COFFRETS / BOÎTES À OUTILS / VALISES / COFFRES / MOUSSES

GETRAC	P.76
HAZET	P.84
METAFLUX	P.104

COIN DE GUIDAGE DE DIRECTION

SAF HOLLAND	P.126
-------------	-------

COLLAGE

BARDAHL	P.32
BERNER	P.36
FORCH	P.70
GETRAC	P.76
HENKEL	P.86
HP CHIMIE	P.88
INNOTEK	P.92
METAFLUX	P.104

COLLAGE PARE-BRISE

BARDAHL	P.32
DINITROL	P.54
FORCH	P.70
HENKEL	P.86
HP CHIMIE	P.88
INNOTEK	P.92

COLLECTION CONSTRUCTION

VMC	P.144
-----	-------

COLLECTION DRIVER LIFE

VMC	P.144
-----	-------

COLLECTION FH 25 ANS

VMC	P.144
-----	-------

COLLECTION HERITAGE

VMC	P.144
-----	-------

COLLECTION IRON KNIGHT

VMC	P.144
-----	-------

COLLIERS / SERRAGE

BERNER	P.34
ISF	P.94
SAF HOLLAND	P.126

INDEX

COLLIERS POLYAMIDE

ELECTRO MAINTENANCE	P.62
GETRAC	P.76

COLONNES MOBILES

OMCN	P.108
SEFAC	P.128
STERIL EQUIPMENT	P.136

COMPOSANTS SYSTÈMES HYDRAULIQUES

AFHYMAT	P.18
ELECTRO MAINTENANCE	P.62
ISF	P.94

COMPOSITION D'OUTILS

BERNER	P.36
GETRAC	P.76
HAZET	P.84

COMPRESSEURS

BERNER	P.36
FOG	P.68
GUERNET	P.82
HAZET	P.84

CONNECTEUR

ELECTRO MAINTENANCE	P.62
---------------------	------

CONNECTIQUE MULTIMÉDIA

CSD	P.42
ELECTRO MAINTENANCE	P.62
SNOOPER	P.134

CONNECTIQUE TÉLÉPHONE

ASTRE	P.24
PRESIDENT	P.118

CONSIGNES GAZ DE CLIMATISATION

SMB	P.132
-----	-------

CONSOLES ET SUPPORTS POUR ENROULEURS

AUTOLUBE ORION	P.28
FOG	P.68
GUERNET	P.82

CONSOMMABLES PNEUMATIQUES

GETRAC	P.76
HP CHIMIE	P.88

CONTACT ÉLECTRIQUE

ELECTRO MAINTENANCE	P.62
---------------------	------

CONVERTISSEUR DE TENSION

ELECTRO MAINTENANCE	P.62
PIONEER	P.110

CORDONS

ISF	P.94
SAAR	P.124

COSSE ÉLECTRIQUE

BERNER	P.36
ELECTRO MAINTENANCE	P.62
GETRAC	P.76
INNOTEK	P.92

COUPES BATTERIE

ELECTRO MAINTENANCE	P.62
---------------------	------

COUSSINS D'AIR ET SOUFFLETS

BPW AFTERMARKET GROUP	P.38
ISF	P.94
SAF HOLLAND	P.126

CRICS

BERNER	P.36
FOG	P.68
GUERNET	P.82
OMCN	P.108
SEFAC	P.128
STERIL EQUIPMENT	P.136

CROCHETS / ANNEAUX / MANILLES

BERNER	P.36
HAZET	P.84

CROCHETS AUTRES ET PIÈCES DÉTACHÉES

BPW AFTERMARKET GROUP	P.38
TRAXION	P.140

CROCHETS MIXTES

BPW AFTERMARKET GROUP	P.38
TRAXION	P.140

CUTTERS

FACOM	P.64
GETRAC	P.76
HAZET	P.84
METAFLUX	P.104

CYLINDRES ET VASES

BPW AFTERMARKET GROUP	P.38
ISF	P.94
SAF HOLLAND	P.126

DÉCALAMINANTS

BARDAHL	P.32
---------	------

DÉCAPANTS PEINTURE

BARDAHL	P.32
DINITROL	P.54
GETRAC	P.76
HENKEL	P.86
HP CHIMIE	P.88
METAFLUX	P.104

DÉFLECTEURS

BAT TRUCK	P.34
-----------	------

DÉGIVRANTS

BARDAHL	P.32
GETRAC	P.76
HP CHIMIE	P.88
METAFLUX	P.104

DÉGRAISSANTS NETTOYANTS FREIN

AXALTA	P.30
BARDAHL	P.32
GETRAC	P.76
HENKEL	P.86
HP CHIMIE	P.88
INNOTEK	P.92
METAFLUX	P.104

DÉPOSE ORGANES

OMCN	P.108
SEFAC	P.128
STERIL EQUIPMENT	P.136

DÉTARTRANTS

GETRAC	P.76
--------	------

DÉTECTEURS

BPW AFTERMARKET GROUP	P.38
ELECTRO MAINTENANCE	P.62

DIRECTION

ISF	P.94
SAF HOLLAND	P.126

DÉTECTEURS DE FUITE

BARDAHL	P.32
BERNER	P.36
GETRAC	P.76
HENKEL	P.86
HP CHIMIE	P.88
INNOTEK	P.92
METAFLUX	P.104

DÉTERGENTS / NETTOYANTS CARROSSERIE

BARDAHL	P.32
FORCH	P.70
GETRAC	P.76
HENKEL	P.86
HP CHIMIE	P.88
INNOTEK	P.92
KARCHER	P.98
METAFLUX	P.104
NILFISK ALTO	P.106
SAAR	P.124
SMB	P.132

DILUANTS DE NETTOYAGE

GETRAC	P.76
METAFLUX	P.104

DISPOSITIF DÉPLACEMENT SELLETTE

ISF	P.94
SAF HOLLAND	P.126

DISQUES DE FREIN

BPW AFTERMARKET GROUP	P.38
ISF	P.94
SAF HOLLAND	P.126

DIVERS ACCESSOIRES EXTÉRIEURS CABINE

BAT TRUCK	P.34
BERNER	P.36

DIVERS CONSOMMABLES

BERNER	P.36
GETRAC	P.76
HAZET	P.84
HP CHIMIE	P.88
METAFLUX	P.104

DIVERS ÉCLAIRAGE À LED

SAAR	P.124
------	-------

DIVERS ÉQUIPEMENTS ATELIER

BERNER	P.36
FOG	P.68
GETRAC	P.76
HAZET	P.84
JONESCO	P.96

DIVERS FREINAGE

BERNER	P.36
BPW AFTERMARKET GROUP	P.38
ELECTRO MAINTENANCE	P.62
ISF	P.94
SAF HOLLAND	P.126

DIVERS NETTOYANTS

BERNER	P.36
GETRAC	P.76
HP CHIMIE	P.88
KARCHER	P.98
METAFLUX	P.104
NILFISK ALTO	P.106

DIVERS OUTILLAGE À MAIN

BERNER	P.36
ELECTRO MAINTENANCE	P.62
FACOM	P.64
GETRAC	P.76
HAZET	P.84

DIVERS OUTILLAGE DE GARAGE

BERNER	P.36
GUERNET	P.82
HAZET	P.84
STERTIL EQUIPMENT	P.136

DIVERS OUTILLAGE PNEUMATIQUE

BERNER	P.36
GUERNET	P.82
HAZET	P.84

DIVERS PIÈCES DE REMORQUE

AFHYMAT	P.18
ELECTRO MAINTENANCE	P.62
FICHET	P.66
ISF	P.94
JONESCO	P.96
SAF HOLLAND	P.126

DIVERS SIGNALISATION

ELECTRO MAINTENANCE	P.66
FICHET	P.66
SAAR	P.124
T2S	P.138

DIVERS SUSPENSION

BPW AFTERMARKET GROUP	P.38
ISF	P.94
SAF HOLLAND	P.126

DIVERS VIE À BORD

ELECTRO MAINTENANCE	P.62
---------------------	------

DOMINOS / DOUILLES / FUSIBLES

GUERNET	P.82
---------	------

DRIVER KITS

VMC	P.144
-----	-------

EAU DÉMINÉRALISÉE

BARDAHL	P.32
HP CHIMIE	P.88
SMB	P.132

ÉCHELLES / ESCABEAU

BERNER	P.34
--------	------

ÉCLAIRAGE DE PLAQUE

ELECTRO MAINTENANCE	P.62
SAAR	P.124

ÉCROUS, VIS, BOULONS

BERNER	P.36
METAFLUX	P.104

ECUSSON / MARQUAGE TRUCK CENTER

ALSICOVIP	P.22
-----------	------

EMBOUTS

FACOM	P.64
HAZET	P.84
METAFLUX	P.104

ENJOLIVEURS / CACHE ÉCROUS / GALETTES

BAT TRUCK	P.34
-----------	------

ÉQUILIBREURS

FOG	P.68
GUERNET	P.82
STERTIL EQUIPMENT	P.136

ÉQUIPEMENTS ADBLUE

GRACO	P.80
AUTOLUBE ORION	P.28

ÉQUIPEMENTS AIR COMPRIMÉ

AUTOLUBE ORION	P.28
FOG	P.68
GETRAC	P.76
GRACO	P.78
METAFLUX	P.104

ÉQUIPEMENTS DE PROTECTION INDIVIDUELLE CORPS

FORCH	P.70
GROUPE RG / GERIN	P.74
GETRAC	P.76
HP CHIMIE	P.88
METAFLUX	P.104

ÉQUIPEMENTS DE PROTECTION INDIVIDUELLE MAINS

BERNER	P.36
FORCH	P.70
GROUPE RG / GERIN	P.74
GETRAC	P.76
HAZET	P.84
HP CHIMIE	P.88
METAFLUX	P.104

ÉQUIPEMENTS DE PROTECTION INDIVIDUELLE PIEDS

BERNER	P.36
GETRAC	P.76
GROUPE RG GERIN	P.72
METAFLUX	P.104

ÉQUIPEMENTS DE PROTECTION INDIVIDUELLE TÊTE

BERNER	P.36
DINITROL	P.54
FORCH	P.70
GROUPE RG / GERIN	P.74
GETRAC	P.76
HAZET	P.84
METAFLUX	P.104

ÉQUIPEMENTS DE PROTECTION RESPIRATOIRE

HP CHIMIE	P.88
METAFLUX	P.104

ÉQUIPEMENTS ET ACCESSOIRES POUR COLLE ET MASTIC

GETRAC	P.76
HENKEL	P.86
INNOTEC	P.92

INDEX

ÉQUIPEMENTS ET ACCESSOIRES POUR POLISH ET ABRASIF

BERNER	P.36
GETRAC	P.76
HENKEL	P.86
METAFLUX	P.104

ÉQUIPEMENTS ET ACCESSOIRES POUR VITRAGES

HENKEL	P.86
INNOTEK	P.92

ÉQUIPEMENTS GASOIL

AFHYMAT	P.18
AUTOLUBE ORION	P.28
GRACO	P.78
GUERNET	P.82

ÉQUIPEMENTS HUILES

AUTOLUBE ORION	P.28
BARDAHL	P.32
GRACO	P.78

ÉQUIPEMENTS HUILES USÉES

FOG	P.68
AUTOLUBE ORION	P.28

ÉQUIPEMENTS POUR FLUIDES

AUTOLUBE ORION	P.28
FOG	P.68
GETRAC	P.76
GRACO	P.78
HAZET	P.84

ÉQUIPEMENTS RÉPARATION PNEUS

GUERNET	P.82
HAZET	P.84
OMCN	P.108

ESCARPOLETES

SAAR	P.124
------	-------

ESSIEUX

ISF	P.94
SAF HOLLAND	P.126

ESSUYAGE

BERNER	P.36
HP CHIMIE	P.88

ÉTHYLOTEST

ACS ALCOLOCK	P.20
CONTRALCO	P.50

ÉTIQUETTES MAGNÉTIQUES

GETRAC	P.76
--------	------

ÉTRIER DE FREIN

BPW AFTERMARKET GROUP	P.38
ISF	P.94
SAF HOLLAND	P.126

EXTINCTEURS

BAT TRUCK	P.34
FICHET	P.66

EXTRACTEURS

FACOM	P.64
-------	------

EXTRACTION DE GAZ D'ÉCHAPPEMENT

AUTOLUBE ORION	P.28
----------------	------

FAISCEAUX ET CONNECTIQUES

ELECTRO MAINTENANCE	P.62
---------------------	------

FEUX ARRIÈRES

ELECTRO MAINTENANCE	P.62
SAAR	P.124

FEUX AVANTS

ELECTRO MAINTENANCE	P.62
SAAR	P.124

FEUX D'ENCOMBREMENT ET DE GABARIT

ELECTRO MAINTENANCE	P.62
SAAR	P.124

FEUX DE CIRCULATION

ELECTRO MAINTENANCE	P.62
---------------------	------

FEUX DE NAVIGATION

ELECTRO MAINTENANCE	P.62
---------------------	------

FEUX DE PÉNÉTRATION

ELECTRO MAINTENANCE	P.62
---------------------	------

FEUX DE POSITION

ELECTRO MAINTENANCE	P.62
SAAR	P.124

FEUX LATÉRAUX

ELECTRO MAINTENANCE	P.62
SAAR	P.124

FIXATION ROULEMENT

HENKEL	P.86
METAFLUX	P.104

FLEXIBLE DE FREIN

BPW AFTERMARKET GROUP	P.38
ELECTRO MAINTENANCE	P.62
ISF	P.94

FONTAINES À EAU

BAT TRUCK	P.34
-----------	------

FONTAINES DÉGRAISSANTE

GETRAC	P.76
HP CHIMIE	P.88
STERIL EQUIPMENT	P.136

FORFAIT D'INSTALLATION

GUERNET	P.82
---------	------

FRAISES / FORÊTS / TARAUDS / FILIÈRES

BERNER	P.36
METAFLUX	P.104
HAZET	P.84

FRAISEUSES / PERCEUSES

FOG	P.68
-----	------

FREINAGE DES FILETAGES

HENKEL	P.86
HP CHIMIE	P.88
INNOTEK	P.92
METAFLUX	P.104

FUSIBLE ET PORTE FUSIBLE

BERNER	P.36
ELECTRO MAINTENANCE	P.62

GAINES

ELECTRO MAINTENANCE	P.62
GETRAC	P.76
INNOTEK	P.92

GALVANISATION PEINTURE

BARDAHL	P.32
GETRAC	P.76
HP CHIMIE	P.88
METAFLUX	P.104

GAZ DE CLIMATISATION

SMB	P.132
-----	-------

GESTION DES FLUIDES

AUTOLUBE ORION	P.28
----------------	------

GPS

PIONEER	P.110
2KD SNOOPER	P.132

GRAISSES

AUTOLUBE ORION	P.28
GRACO	P.78
HAZET	P.84
INNOTEK	P.92

GRAISSES / DÉGRIPPANTS

BARDAHL	P.32
GETRAC	P.76
HENKEL	P.86
HP CHIMIE	P.88
INNOTEK	P.92

GRAVAGE - POINÇONNAGE

FACOM	P.64
-------	------

GROUPES ÉLECTROGÈNES

BERNER P.36

GRUES D'ATELIER

FOG P.68

OMCN P.108

STERTIL EQUIPMENT P.136

GYROPHARES

ELECTRO MAINTENANCE P.62

SAAR P.124

HANDOVER KITS

VMC P.144

HAUT-PARLEURS / ENCEINTES

PIONEER P.110

PRESIDENT P.118

HAYONS

DHOLLANDIA P.52

ELECTRO MAINTENANCE P.62

FRANCE HAYON P.72

HOUSSES (SIÈGE, COUCHETTE...)

GIA P.78

TRUCK HOUSSE P.142

HUBODOMÈTRE

BPW AFTERMARKET GROUP P.38

ISF P.94

SAF HOLLAND P.126

HYGIÈNE

BERNER P.36

GETRAC P.76

HENKEL P.86

HP CHIMIE P.88

INNOTECH P.92

METAFLUX P.104

IMPRIMANTES ET ACCESSOIRES

PRO PLAQUES SERVICE P.120

INDICATEURS DE DESSERRAGE DE ROUES

CHECKPOINT P.44

INTERRUPTEUR

ELECTRO MAINTENANCE P.62

JANTE

SAF HOLLAND P.126

JOINTS

BERNER P.36

BPW AFTERMARKET GROUP P.38

ELECTRO MAINTENANCE P.62

ISF P.94

SAF HOLLAND P.126

KIT CAMÉRA ET PIÈCES DÉTACHÉES

TRAXION P.140

KIT DE RÉPARATION

BPW AFTERMARKET GROUP P.38

ISF P.94

SAF HOLLAND P.126

KIT INSTALLATION POUR MACHINE FSX

GUERNET P.82

KIT INTÉGRAL

SAF HOLLAND P.126

KIT MAINS LIBRES

CSD P.42

2KD SNOOPER P.132

KITS ADR

ELECTRO MAINTENANCE P.62

KITS DIVERS

BPW AFTERMARKET GROUP P.38

ISF P.94

KITS SÉCURITÉ

ELECTRO MAINTENANCE P.62

GETRAC P.76

SAAR P.124

T2S P.138

KLAXONS

BAT TRUCK P.34

LAVE-GLACE

BARDAHL P.32

BERNER P.36

FORCH P.70

HP CHIMIE P.88

SMB P.132

LEVAGE

AFHYMAT P.18

ISF P.94

LEVIERS

BPW AFTERMARKET GROUP P.38

ISF P.94

SAF HOLLAND P.126

LIAISON D'ALIMENTATION POUR HAYON

ELECTRO MAINTENANCE P.62

LIAISON ÉLECTRIQUE POUR REMORQUE

ELECTRO MAINTENANCE P.62

LIMES

FACOM P.64

HAZET P.84

LIQUIDES DE REFROIDISSEMENT

BARDAHL P.32

SMB P.132

LITERIE

LITERIE TRUCKS P.102

LUBRIFICATION

GETRAC P.76

HP CHIMIE P.88

METAFLUX P.104

SAF HOLLAND P.126

SMB P.132

LUMINAIRES

BAT TRUCK P.34

PRESIDENT P.118

MACHINES DE NETTOYAGE

BERNER P.36

KARCHER P.98

NILFISK ALTO P.106

STERTIL EQUIPMENT P.136

MÂCHOIRE DE FREIN

BPW AFTERMARKET GROUP P.38

ISF P.94

SAF HOLLAND P.126

MAIN D'ACCOUPLLEMENT

BPW AFTERMARKET GROUP P.38

ISF P.94

MAIN DE SUSPENSION

BPW AFTERMARKET GROUP P.38

ISF P.94

MANIPULATEUR

ELECTRO MAINTENANCE P.62

MAQUETTES VOLVO

VMC P.144

MARQUAGE RÉGLEMENTAIRE

ELECTRO MAINTENANCE P.62

MARQUEURS

BERNER P.36

GETRAC P.76

HP CHIMIE P.88

MASQUAGE / MAROUFLAGE

BERNER P.36

DINITROL P.54

GETRAC P.76

INNOTECH P.92

MASSES D'ÉQUILIBRAGE

BERNER P.36

GETRAC P.76

INDEX

MASTICS

BERNER	P.36
DINITROL	P.54
HENKEL	P.86
HP CHIMIE	P.88
INNOTEC	P.92
METAFLUX	P.104

MATÉRIEL DE BUREAU

BERNER	P.36
STERTIL EQUIPMENT	P.136

MATÉRIEL ÉLECTRIQUE

GETRAC	P.76
--------	------

MATÉRIEL PEINTURE

GETRAC	P.76
--------	------

MATÉRIELS DE NETTOYAGE DE LEVAGE

OMCN	P.108
SEFAC	P.128
STERTIL EQUIPMENT	P.136

MEULEUSES / PONCEUSES / RÂPES

FACOM	P.64
GETRAC	P.76
HAZET	P.84
METAFLUX	P.104

MONTAGE / FIXATION

AFHYMAT	P.18
ISF	P.94
JONESCO	P.96
SAF HOLLAND	P.126

MOYEUX

BPW AFTERMARKET GROUP	P.38
ISF	P.94
SAF HOLLAND	P.126

NETTOYANTS ATELIER

HENKEL	P.86
METAFLUX	P.104

NETTOYANTS CLIMATISATION

HENKEL	P.86
HP CHIMIE	P.88
INNOTEC	P.92

NETTOYANTS CONTACT ÉLECTRIQUE

BARDAHL	P.32
GETRAC	P.76
HENKEL	P.86
HP CHIMIE	P.88
INNOTEC	P.92
METAFLUX	P.104

NETTOYANTS HABITACLE

BARDAHL	P.32
FORCH	P.70
GETRAC	P.76

HENKEL	P.86
HP CHIMIE	P.88
INNOTEC	P.92
METAFLUX	P.104
SMB	P.132

NETTOYANTS JANTE

BARDAHL	P.32
GETRAC	P.76
HENKEL	P.86
HP CHIMIE	P.88
INNOTEC	P.92
METAFLUX	P.104
SMB	P.132

NETTOYANTS MÉCANIQUE

BARDAHL	P.32
GETRAC	P.76
HENKEL	P.86
HP CHIMIE	P.88
INNOTEC	P.92

NETTOYANTS MULTI-SURFACE

GETRAC	P.76
HP CHIMIE	P.88
INNOTEC	P.92
METAFLUX	P.104

NETTOYANTS PEINTURE

GETRAC	P.76
HENKEL	P.86
HP CHIMIE	P.88
INNOTEC	P.92
METAFLUX	P.104

NETTOYANTS PLASTIQUE

GETRAC	P.76
HP CHIMIE	P.88
INNOTEC	P.92
SMB	P.132

NETTOYANTS VITRE

BARDAHL	P.32
FORCH	P.70
GETRAC	P.76
HENKEL	P.86
HP CHIMIE	P.88
INNOTEC	P.92
METAFLUX	P.104
SMB	P.132

OUTILLAGE À MAIN

BPW AFTERMARKET GROUP	P.38
ISF	P.94
SAF HOLLAND	P.126

OUTILLAGES CARROSSERIE

HAZET	P.84
-------	------

OUTILS D'ÉCLAIRAGE

BERNER	P.36
DOMETIC	P.60
ELECTRO MAINTENANCE	P.62
FACOM	P.64
GETRAC	P.76
METAFLUX	P.104
STERTIL EQUIPMENT	P.136

OUTILS D'EXTRACTION

FACOM	P.64
HAZET	P.84

OUTILS DE DIAGNOSTIC REMORQUE

BPW AFTERMARKET GROUP	P.38
ISF	P.94

OUTILS DE FRAPPE / MARTELLERIE / BURINS

FACOM	P.64
HAZET	P.84

OUTILS DE MAINTENANCE

FACOM	P.64
FOG	P.68
HAZET	P.84

OUTILS DE SERRAGE / CONTRÔLE / TENSION / CALAGE / BLOCAGE

HAZET	P.84
METAFLUX	P.104

OUTILS ÉLECTRO PORTATIFS

BERNER	P.36
GETRAC	P.76
HAZET	P.84
STERTIL EQUIPMENT	P.136

OUTILS ÉLECTRONIQUES

FACOM	P.64
HAZET	P.84

OUTILS MÉTROLOGIE / MESURAGE / TRAÇAGE

ELECTRO MAINTENANCE	P.62
FACOM	P.64
GETRAC	P.76
HAZET	P.84
STERTIL EQUIPMENT	P.136

OUTILS RÉPARATION PNEUS

BERNER	P.36
FACOM	P.64
GETRAC	P.76
GUERNET	P.82
HAZET	P.84
STERTIL EQUIPMENT	P.136

N

O

P	PARE-BUFFLES	
	BAT TRUCK	P.34
	PEINTURES AÉROSOL	
	AUTO K	P.26
	AXALTA	P.30
	GETRAC	P.76
	HP CHIMIE	P.88
	INNOTEC	P.92
	METAFLUX	P.104
	PPG/NEXA	P.116
	PEINTURES	
	AXALTA	P.30
	FORCH	P.70
	GETRAC	P.76
	PPG/NEXA	P.116
PETIT MATÉRIEL		
GETRAC	P.76	
PHARES DE TRAVAIL		
BAT TRUCK	P.34	
ELECTRO MAINTENANCE	P.62	
SAAR	P.124	
PIÈCES BPW (CHEZ ISF)		
ISF	P.94	
PIÈCES DÉTACHÉES		
GETRAC	P.76	
PIÈCES DÉTACHÉES ANNEAUX		
BPW AFTERMARKET GROUP	P.38	
TRAXION	P.140	
PIÈCES DÉTACHÉES CLIM DE NUIT		
DIRNA	P.56	
PIÈCES DÉTACHÉES CROCHETS DIN 40/50		
TRAXION	P.140	
PIÈCES DÉTACHÉES ESSIEUX BPW		
BPW AFTERMARKET GROUP	P.38	
PIÈCES DÉTACHÉES OUTILLAGE		
ISF	P.94	
PIÈCES DÉTACHÉES PNEUMATIQUES BPW		
BPW AFTERMARKET GROUP	P.38	
PIÈCES DÉTACHÉES SERVICE APRÈS-VENTE FACOM		
FACOM	P.64	
PIÈCES DIVERS ATTELAGE		
BPW AFTERMARKET GROUP	P.38	
PIÈCES FROID HAYONS		
HYDROPARTS	P.90	
PIÈCES HAYONS		
HYDROPARTS	P.90	

PIÈCES KNORR (CHEZ ISF)	
ISF	P.94
PIÈCES OUTILLAGE HAYON	
HYDROPARTS	P.90
PIÈCES SAF (CHEZ ISF)	
ISF	P.94
PIÈCES SELLETTES	
SAF HOLLAND	P.126
PIÈCES SIGNALÉTIQUE HAYONS	
HYDROPARTS	P.90
PIÈCES WABCO (CHEZ ISF)	
ISF	P.94
PILES	
ASTRE	P.24
BERNER	P.36
BPW AFTERMARKET GROUP	P.38
ELECTRO MAINTENANCE	P.62
GETRAC	P.76
ISF	P.94
SAF HOLLAND	P.126
PINCEAUX / BROSSES	
FACOM	P.64
HAZET	P.84
METAFLUX	P.104
PINCES / TENAILLES / BRUCELLES	
BERNER	P.36
ELECTRO MAINTENANCE	P.62
FACOM	P.64
GETRAC	P.76
HAZET	P.84
METAFLUX	P.104
PLAFONNIERS	
ELECTRO MAINTENANCE	P.62
SAAR	P.124
PLAQUE DE MONTAGE SELLETTE	
BPW AFTERMARKET GROUP	P.38
SAF HOLLAND	P.126
PLAQUE IMMATRICULATION PVC	
PRO PLAQUES SERVICE	P.120
SEP	P.130
PLAQUES RÉFLÉCHISSANTES	
FICHET	P.66
PLAQUETTE ET GARNITURE DE FREIN	
BPW AFTERMARKET GROUP	P.38
ISF	P.94
SAF HOLLAND	P.126
PLATEAUX	
HAZET	P.84

PLOMBERIE	
BERNER	P.36
POMPES	
HP CHIMIE	P.88
POMPES À FLUIDE	
AFHYMAT	P.18
AUTOLUBE ORION	P.28
GETRAC	P.76
HAZET	P.84
PONTS À CISEAUX	
FOG	P.68
OMCN	P.108
STERTIL EQUIPMENT	P.136
PONTS ÉLÉVATEUR	
FOG	P.68
OMCN	P.108
STERTIL EQUIPMENT	P.136
PORTE-PALETTES	
FICHET	P.66
PORTE-ROUE DE SECOURS	
FICHET	P.66
PRESSES	
FOG	P.68
HAZET	P.84
OMCN	P.108
SEFAC	P.128
STERTIL EQUIPMENT	P.136
PRODUITS D'ÉTANCHÉITÉ	
BARDAHL	P.32
DINITROL	P.54
GETRAC	P.76
HENKEL	P.86
HP CHIMIE	P.88
INNOTEC	P.92
METAFLUX	P.104
PRODUITS DE FINITION	
HP CHIMIE	P.88
INNOTEC	P.92
DINITROL	P.54
PRODUITS DE LAVAGE	
GETRAC	P.76
PRODUITS DE POLISSAGE / POLISH	
HENKEL	P.86
HP CHIMIE	P.88
INNOTEC	P.92
METAFLUX	P.104

INDEX

PRODUITS DE PROTECTION

BARDAHL	P.32
BERNER	P.36
DINITROL	P.54
GETRAC	P.76
HENKEL	P.86
INNOTEC	P.92
METAFLUX	P.104

PRODUITS DE PROTECTION ANTICORROSION

HENKEL	P.86
HP CHIMIE	P.88
METAFLUX	P.104

PRODUITS DE RÉNOVATION

GETRAC	P.76
--------	------

PROTECTION ANTI-GRAVILLONNAGE

HENKEL	P.86
INNOTEC	P.92

PROTECTION AUDITIVE

ASTRE	P.24
FORCH	P.70
GETRAC	P.76
HP CHIMIE	P.88
METAFLUX	P.104

PROTECTION DU VÉHICULE

(HOUSSES, TAPIS, DÉVIDOIRS, PROTÈGE VOLANTS/ROUES/AILES)

GETRAC	P.76
HAZET	P.84

PROTECTION MÉCANIQUE

BARDAHL	P.32
GETRAC	P.76

PROTECTIONS GENOUX / MOUSSES DE PROTECTION

ALSICOVIP	P.22
-----------	------

QUINCAILLERIE

BPW AFTERMARKET GROUP	P.38
-----------------------	------

QUINCAILLERIE DE BÂTIMENT

HAZET	P.84
BERNER	P.36

QUINCAILLERIE DE BÂTIMENT (GARNITURE MÉCANIQUE)

RENSON	P.122
--------	-------

RACCORDS ET COUPLEURS

ISF / RAUFOSS KONGSBERG	P.94
-------------------------	------

RALLONGES

FACOM	P.64
HAZET	P.84

RAMPES D'ACCÈS

STERTIL EQUIPMENT	P.136
-------------------	-------

RAMPES ET SUPPORTS LUMINAIRES

BAT TRUCK	P.34
CSD	P.42

RAMPES LUMINEUSES

ELECTRO MAINTENANCE	P.62
SAAR	P.124

RÉGLETTES LUMINEUSE À LED

ELECTRO MAINTENANCE	P.62
---------------------	------

RÉGLEURS / CORRECTEURS

ISF	P.94
-----	------

RÉGULATEURS

ISF	P.94
-----	------

RELAIS ÉLECTRIQUE

ELECTRO MAINTENANCE	P.62
---------------------	------

RÉPARATION / COLMATAGE

DINITROL	P.54
GETRAC	P.76
HENKEL	P.86
INNOTEC	P.92
METAFLUX	P.104

RÉPARATION BÂCHES

BERNER	P.36
--------	------

RÉPARATION D'ARBRE DE TRANSMISSION

ELECTRO MAINTENANCE	P.62
---------------------	------

RÉPARATION DES PLASTIQUES

HENKEL	P.86
INNOTEC	P.92

RÉPARATION DES VITRAGES

BERNER	P.36
HENKEL	P.86
INNOTEC	P.92

RÉPARATION SIÈGE

INNOTEC	P.92
---------	------

RÉSERVOIRS COMPLETS ET COMPOSANTS

AFHYMAT	P.18
ISF	P.94
SAF HOLLAND	P.126

RESSORTS

BPW AFTERMARKET GROUP	P.38
ISF	P.94
SAF HOLLAND	P.126

REVÊTEMENTS INSONORISATION

HENKEL	P.86
--------	------

RIVETS / GOUPILLES / CIRCLIP

BERNER	P.36
GETRAC	P.76

HAZET	P.84
PRO PLAQUES SERVICE	P.120

ROBINETS

ISF	P.94
-----	------

ROND D'AVANT TRAIN

ISF	P.94
SAF HOLLAND	P.126

ROULEMENT

BPW AFTERMARKET GROUP	P.38
SAF HOLLAND	P.126

SACS POUBELLES

GETRAC	P.76
HP CHIMIE	P.88

SANGLES ET ÉLINGUES

BERNER	P.36
--------	------

SCIAGE / PERÇAGE / COUPE

BERNER	P.36
FACOM	P.64
HAZET	P.84
METAFLUX	P.104

SÉCURITÉ ATELIER

HAZET	P.84
-------	------

SELLETTE

BPW AFTERMARKET GROUP	P.38
SAF HOLLAND	P.126

SELLETTES

ISF	P.94
-----	------

SERVANTES / MOBILIER D'ATELIER

FORCH	P.70
HAZET	P.84

SIÈGE DE RESSORT

SAF HOLLAND	P.126
-------------	-------

SIGNALISATION

ELECTRO MAINTENANCE	P.62
ISF	P.94
JONESCO	P.96
SAAR	P.124

SILENTBLOCS

ISF	P.94
-----	------

SOUDURE - ACCESSOIRES

BERNER	P.36
ELECTRO MAINTENANCE	P.62
FORCH	P.70
HAZET	P.84
METAFLUX	P.104

STATIONS DE CHARGE DE CLIMATISATION

DOMETIC	P.60
FOG	P.68
SMB	P.132



Q

R

SUPPORT DIVERS

BPW AFTERMARKET GROUP P.38

SUSPENSIONS

BPW AFTERMARKET GROUP P.38

ISF P.94

SAF HOLLAND P.126

SYSTÈMES D'AIDE À LA CONDUITE

CSD P.42

DOMETIC P.60

ELECTRO MAINTENANCE P.62

SAAR P.124

SNOOPER P.134

SYSTÈMES DE DOSAGE

GETRAC P.76

HP CHIMIE P.88

SYSTÈMES HYDRAULIQUES

AFHYMAT P.18

ELECTRO MAINTENANCE P.62

ISF P.94

TABLES ÉLÉVATRICES

FOG P.68

OMCN P.108

SEFAC P.128

STERTIL EQUIPMENT P.136

TABLETTES

BAT TRUCK P.34

TAMBOUR DE FREIN

BPW AFTERMARKET GROUP P.38

SAF HOLLAND P.126

TAMBOURS DE FREIN

ISF P.94

TAPIS

GIA P.78

TRUCK HOUSSE P.142

TÉLÉVISION

BAT TRUCK P.34

DMS ELECTRONICS P.58

SAAR P.124

SNOOPER P.134

TÔLES

BPW AFTERMARKET GROUP P.38

ISF P.94

SAF HOLLAND P.126

TOURNEVIS / CLÉS / EMBOUTS DE VISSAGE

BERNER P.36

GETRAC P.76

HAZET P.84

METAFLUX P.104

TRACEURS DE CLIMATISATION

DOMETIC P.60

TRAITEMENT DE SURFACE - PRÉPARATION

BERNER P.36

HP CHIMIE P.88

INNOTEC P.92

METAFLUX P.104

TRAVERSE DIVERSE

BPW AFTERMARKET GROUP P.38

TRAVERSES DE LEVAGE

FOG P.68

OMCN P.108

STERTIL EQUIPMENT P.136

TRÉTEAUX

OMCN P.108

SEFAC P.128

STERTIL EQUIPMENT P.136

TRIANGLES DE SÉCURITÉ

ELECTRO MAINTENANCE P.62

SAAR P.124

TUYAUX / TUBES / FIXATIONS / CÂBLES

BERNER P.36

HAZET P.84

STERTIL EQUIPMENT P.136

VALVES / MASSE D'ÉQUILIBRAGE

BERNER P.36

GETRAC P.76

ISF P.94

VENTOUSES

HAZET P.84

VÉRINS

BPW AFTERMARKET GROUP P.38

FACOM P.64

FOG P.68

HAZET P.84

OMCN P.108

SEFAC P.128

STERTIL EQUIPMENT P.136

VÊTEMENTS ACCUEIL / LAVAGE MÉNAGER

ALSICOVIP P.22

VÊTEMENTS ATELIER / LAVAGE INDUSTRIEL

ALSICOVIP P.22

VÊTEMENTS DE CONFORT

INNOTEC P.92

VÊTEMENTS DE TRAVAIL BACK OFFICE

BERNER P.36

GETRAC P.76

VÊTEMENTS DE TRAVAIL VOLVO

VMC P.144

VÊTEMENTS HAUTE VISIBILITÉ

GETRAC P.76

T2S P.138

VOLVO IRON MARK

VMC P.144

VOLVO OCEAN RACE

VMC P.144

VOLVO WORD MARK

VMC P.144



Produits chimiques

www.actioil.com

LE SPÉCIALISTE DES TRAITEMENTS CHIMIQUES POUR CARBURANTS

Depuis 1998 ACTIOIL conçoit et commercialise sur tous les continents des traitements chimiques pour carburants Diesel, GNR et fiouls.



FABRICATION
BELGE



20 ANNÉES
D'EXISTENCE



CONFORME À LA
NORME REACH*

* La réglementation REACH sécurise la fabrication et l'utilisation des substances chimiques.



ACTIOIL A550

Protégez vos moteurs et votre matériel ainsi que votre carburant Diesel et réduisez vos coûts d'entretien.

- Le carburant est nettoyé de tous micro-organismes.
- Traitement général moteurs : 1 L d' Actioil A550 pour 100 L de gazole à verser dans le réservoir avant le remplissage.
- Traitement et protection des cuves : 3 L d' Actioil A550 pour 1000 L de gazole à verser avant le remplissage de la citerne.

1000 LITRES

Réf. **PROA5501000**

Traitement A550 IBC de 1000 L.

200 LITRES

Réf. **PROA550200**

Traitement A550 Fût de 200 L.

20 LITRES

Réf. **PROA5505**

Traitement A550 Bidon de 20 L.

5 LITRES

Réf. **PROA5505**

Traitement A550 Bidon de 5 L (conditionnement 4 x 5 L).

1 LITRE

Réf. **PROA5505**

Traitement A550 Flacon de 1 L (conditionnement 12 x 1 L).





Atelier et consommables / Semi et superstructures

www.afhyrat.com

CONSTRUCTEUR D'ÉQUIPEMENTS POUR VÉHICULES INDUSTRIELS

Depuis 1993, la société AFHYMAT conçoit et fabrique des équipements pour véhicules industriels, de la petite à la grande série, en prônant la qualité, l'innovation et le service : écoute / proposition / conception / développement CAO 3D-2D prototypages.

À la pointe de la technologie, AFHYMAT assure une excellente productivité dans le respect des délais et des normes de fabrication.

AFHYMAT s'engage à vous fournir une solution complète et à vous accompagner en France comme dans le monde entier.



26 ANNÉES
D'EXPÉRIENCE



PRÉSENCE DANS
6 PAYS ÉTRANGERS



PLUS DE
20 000 RÉFÉRENCES

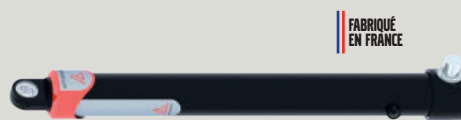

FABRIQUÉ
EN FRANCE

VÉRINS FRONTAUX

Réf. **AFH100 80 001**

- TF - Télescopique frontal 170/5/5709/1519 + paliers.



FABRIQUÉ
EN FRANCE

POMPES À ENGRENAGES

Réf. **AFH 400 60 337**

- Pompe à engrenages 90L BI ISO AFH-Z.



FABRIQUÉ
EN FRANCE

RÉSERVOIR HYDRAULIQUE

Réf. **AFH 200 51 634**

- Réservoir alu hydraulique forme D 180 L nu.

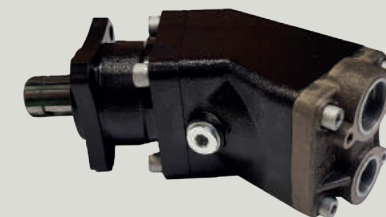

FABRIQUÉ
EN FRANCE

POMPES PISTONS

Réf. **AFH 400 60 422**

- Pompe à pistons 84CC AR/BR G ISO AFH-0.



FABRIQUÉ
EN FRANCE

PRISE DE MOUVEMENT

Réf. **AFH 410 40 171**

Réf. **AFH60000501**

- ZF 16S 1A sans intarder sans contacteur 60 kg 4T.



FABRIQUÉ
EN FRANCE

COMMANDE PNEUMATIQUE

Réf. **AFH 410 00 386**

- Commande pneumatique 2 VOIES.



FABRIQUÉ
EN FRANCE

FLEXIBLE

Réf. **AFH 400 00 063G**

- Flexible 2SN 1" 1" DRO X1" C90 4.0 modèle gaine.

TOP VENTE

KIT HYDRAULIQUE

Réf. **AFH 80000006V17**

- Réservoir hydraulique aluminium avec supports.
- Forme D 180L.

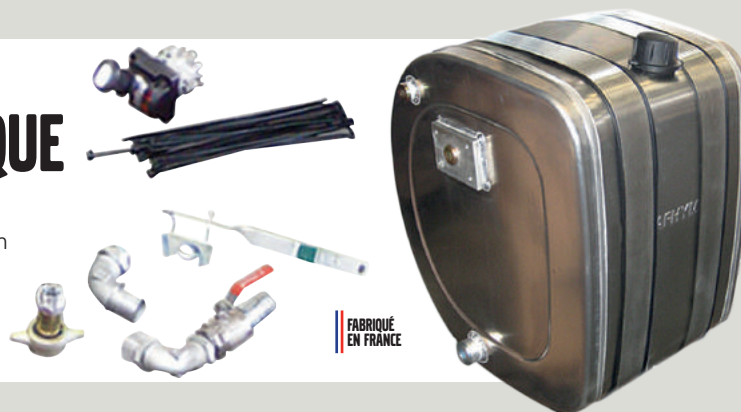

FABRIQUÉ
EN FRANCE



Accessoires

alcolockfrance.fr

FABRICANT LEADER D'APPAREILS DE DÉTECTION ET DE MESURE D'ALCOOL

Depuis 2004, la société ALCOLOCK France, filiale du groupe canadien ACS, assure la distribution et le service après-vente d'appareils de détection et de mesure d'alcool et de drogues fiables et précis.



15 ANNÉES
D'EXPÉRIENCE



CERTIFICATIONS
ISO 9001
ET ISO 14 001



24 RÉFÉRENCES
PRODUITS



ÉTHYLOTTEST ANTI-DÉMARRAGE V3 COMPLÈTE FRANCE 12V

Réf. [ACS970001035](#)



ÉTHYLOTTEST ANTI-DÉMARRAGE V3 TSF BUS DEALER 24V

Réf. [ACS9700010435](#)



EMBOUT BUCCAL EN PLASTIQUE POUR V3

Réf. **ACS95000250**

- Sac de 25 pièces.

TOP VENTE

ÉTHYLOTEST ANTI-DÉMARRAGE V3 TSF TRUCK DEALER 24V

Réf. **ACS970001049**



20
21

alsicovip[^]



Merchandising

alsicovip.fr

LE SPÉCIALISTE DU VÊTEMENT IMAGE DÉDIÉ AUX GRANDS COMPTES

La société ALSICOVIP, fière de son appartenance à ALSICO group, conçoit et fabrique des vêtements professionnels destinés aux Grands Comptes.



50 ANNÉES
D'EXPÉRIENCE



12 FILIALES
DANS LE MONDE ENTIER



PLUS DE
50 000 RÉFÉRENCES



BLOUSON

Réf. **ALSVOLVOBNCP**

- Blouson coton polyester avec écusson Volvo Atelier.
- Taille XS à 5XL.



SOFTSHELL ML

Réf. **ALSVOLVOSSH**

- Softshell manches longues avec broderie Volvo Accueil.
- Taille S à 3XL.



POLO MC

Réf. **ALSVOLVOPO**

- Polo uni coton avec broderie Volvo Accueil.
- Taille S à 5XL.



TEE-SHIRT MC

Réf. **ALSVOLVOTS**

- Polo uni coton avec broderie Volvo Accueil.
- Taille S à 5XL.

TOP VENTE

Volvo Truck Center
Chaponnay



COMBINAISON

Réf. **ALSVOLVOCBP**

- Combinaison coton polyester avec écusson Volvo Atelier.
- Taille XS à 5XL.

ÉCUSSON

Réf. **ALSVOLVOECUSSITE**

- Écusson brodé «nom du site» cousu sur blouson ou combinaison.



MOUSSES GENOUX

Réf. **ALSVOLVOMOUSSES**

- Paire de mousse de protection pour poches genoux pantalon ou combinaison.

BLOUSE

Réf. **ALSVOLVOBHCP**

- Blouse coton polyester écusson Volvo Atelier.
- Taille XS à 5XL.



PANTALON

Réf. **ALSVOLVOPNCP**

- Pantalon coton polyester entrejambe 82 cm atelier.
- Taille 34 à 70.





Accessoires

www.astrecom.com

SPÉCIALISTE DE LA COMMUNICATION PROFESSIONNELLE

ASTRE propose la fourniture de matériel radioélectrique, ainsi que de nombreux services tels que :

- L'étude et la mise en place de réseau radioélectrique
- Le développement, la fabrication et la distribution de systèmes scientifiques liés aux réseaux électriques (rondier, protection du travailleur isolé, protection auditive, piles, accumulateurs et accessoires de téléphonie mobile).



CRÉÉE EN **1994**



DISTRIBUTEUR AGRÉÉ
KENWOOD



DISTRIBUTEUR AGRÉÉ
MOTOROLA



PROTECTION AUDITIVE ÉLECTRONIQUE

Réf. **REAMT13H220A**

- Casque antibruit à modulation sonore 26 db.



PROTECTION AUDITIVE

Réf. **REAH540A411SV**

- Casque antibruit 3M Peltor Optime III serre tête atténuation 35DB.



CHARGEUR USB MULTIFONCTION

Réf. **REA610151**

- Chargeur double USB multifonction secteur et allume cigarette voiture.



ANDROID

« APPLICATION GSM »

Réf. **REASRT700**

- Application GSM Android protection du travailleur isolé.



TALKIE WALKIE PETITE TAILLE

Réf. **REAPKT23E**

- Talkie Walkie KENWOOD semi pro sans licence avec batterie chargeur.



TALKIE WALKIE

Réf. **REATK3401**

- Talkie Walkie KENWOOD sans licence avec batterie chargeur.



PILES RECHARGEABLES AAA

Réf. **REAT375**

- Piles rechargeable AAA recyko pro 1,2 V 650 mah pour DECT.



TORCHE RECHARGEABLE LITHIUM

Réf. **REA450053**

- Torche rechargeable 650 lumens étanche à 1 m IPX7 40 heures.



PILES RECHARGEABLES POUR REA450053

Réf. **REA205000**

- Piles rechargeables 18650 lithium pour lampe REA450053.

TOP VENTE

MAINS-LIBRES

Réf. **REABCP1000**

- BURY CP1000 Carbone dédié au transport.





THE WORLD OF
SPRAYPAINT



Produits chimiques

www.kwasny.fr

LEADER SUR LE MARCHÉ EUROPÉEN

Créée en 1966 à Gundelsheim en Allemagne, AUTO K est une filiale française et 100% familiale spécialisée dans la fabrication d'aérosols de peinture & stylos de retouche spécialement conçus pour l'automobile.

Technologie professionnelle SPRAY MAX depuis plus de 20 ans.

Teintes d'origine constructeur garanties.



+ DE 20 ANNÉES
D'EXPÉRIENCE



CERTIFICATIONS
ISO 9001 + 14001



+ DE 30 000 000
AÉROSOLS
PRODUITS PAR AN



SPRAYMAX NETTOYANT SILICONE + NETTOYANT SILICONE HYDRO

Réf. **AKH680090**

Réf. **AKH680094**

- Aérosols 400 ml carton de 6 aérosols
0,45 kg/U conditionnement achat 2,8 kg.



SPRAYMAX PRIMAIRE SPÉCIAL PLASTIQUE

Réf. **AKH680009**

- Aérosols 400 ml carton de 6 aérosols
0,45 kg/U conditionnement achat 2,8 kg.



SPRAYMAX DILUANT LIANTS + DILUANT LIANT RACCORDEUR

Réf. **AKH680092**

Réf. **AKH680093**

- Aérosols 400 ml carton de 6 aérosols
0,45 kg/U conditionnement achat 2,8 kg.



SPRAYMAX TEINTES CONSTRUCTEUR 400 ML

Réf. **AKH680214**

Réf. **AKH680215**

- Aérosols 400 ml carton de 6 aérosols
0,45 kg/U conditionnement achat 2,8 kg.



SPRAYMAX APPRÊTS GARNISSANTS + ACRYLIQUE + EPOXY + ETC.

Réf. **AKH680280**

Réf. **AKH680281**

Réf. **AKH680033**

- Aérosols 400 ml carton de 6 aérosols
0,45 kg/U conditionnement achat 2,8 kg.



SPRAYMAX RESTRUCTURANT PARE-CHOC 1K

Réf. **AKH680012**

Réf. **AKH680013**

Réf. **AKH680180**

- Aérosols 400 ml carton de 6 aérosols
0,45 kg/U conditionnement achat 2,8 kg.



TEINTES RAL EN BELTON ET EN SPRAYMAX 400 ML

Réf. **AKH680109**

Réf. **AKH324087**

- Aérosols 400 ml carton de 6 aérosols
0,45 kg/U conditionnement achat 2,8 kg.

TOP VENTE

SPRAYMAX VERNIS MONO (400 ML) ET BI-COMPOSANT (250 ML)

Réf. **AKH680051**

Réf. **AKH684064**

- Aérosols 400 ml carton de 6 aérosols
0,45 kg/U conditionnement achat 2,8 kg.





Atelier et consommables

www.autolubeorion.com

FABRICANT D'ÉQUIPEMENTS ET SERVICES POUR LES VÉHICULES ET L'INDUSTRIE

ORION® est un fabricant à la pointe du développement des équipements de lubrification et distribution des fluides depuis 1898.



FABRICATION EUROPÉENNE



PRÉSENCE DANS + DE 50 PAYS



1200 RÉFÉRENCES POUR VOS ATELIERS



PALETTE DE RÉTENTION POUR 2 FÛTS 220 L

Réf. **AUT3569072**

- Fabriquée en polyéthylène haute densité.
- Résiste aux produits agressifs (Lave-glace, AdBlue®, autres).
- Capacité 250 Litres.
- Poids 20 kg.
- Dimensions 1300 x 750 x H 440 mm.
- Conforme à la législation en vigueur (obligation pour le stockage).



UNITÉS DE DISTRIBUTION ADBLUE® POUR IBC 1 000 L

Réf. **AUT3909252**

- Kit 230 V. pour distribution pour IBC 1000 L.
- Pompe électrique 31 L/mn spéciale AdBlue®.
- Support de pompe réglable, adaptable sur fût.
- Canne d'aspiration.
- Flexible de distribution 4 m.
- Pistolet simple manuel.



DISTRIBUTEUR MOBILE D'ADBLUE®

Réf. **AUT3329163**

- Unité mobile de distribution d'AdBlue®.
- Chariot pour fût 200 L à 2 roues fixes et 1 roue pivotante.
- Pompe électrique 230 V 31 L/mn.
- Support de pompe pour fût.
- Canne d'aspiration avec crépine.
- Flexible EPDM de distribution 4 m.
- Pistolet manuel standard.
- Disponible aussi :
 - Version pneumatique : Réf. **AUT3329162**



PISTOLET HUILE À COMPTEUR DIGITAL

Réf. **AUT24785**

- Débit 20 L/mn à 70 bar.
- Filetage d'entrée G 1/2" F.
- Filtre d'entrée.
- Flexible de sortie avec bec anti-goutte automatique.
- Affichage de distribution instantanée avec remise à zéro.
- Totalisateur (sans remise à zéro).
- Fonctionne avec 2 piles LR03 alcaline (durée moyenne 7000 H).
- Pour tous lubrifiants fluides ou liquide de refroidissement.
- S'adapte sur toutes installations existantes.



DISTRIBUTEUR MOBILE DE GRAISSE

Réf. **AUT3329551-60**

- Unité mobile de distribution de graisse.
- Chariot pour tonnelet 50 kg à 2 roues fixes.
- Pompe à graisse pneumatique 60:1.
- Flexible HP de distribution 4 m.
- Pistolet avec raccord Z et flexible 30 cm à agrafe hydraulique.
- Disque suiveur.
- Couvercle.



LÈVE-FÛT HYDRAULIQUE

Réf. **AUT3259241-C**

- Capacité de levage 250 kg.
- Hauteur 1340-1840 mm.
- Largeur hors tout 975 mm.
- Profondeur hors tout 880 mm.
- Hauteur de levée 650 mm.
- Sécurité de descente type « homme mort ».
- Idéal pour charger les fûts sans effort sur une palette de rétention ou dans une camionnette.

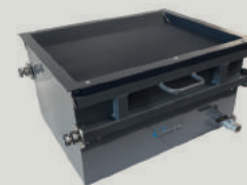

RÉCUPÉRATEUR D'HUILE USÉE ROULANT POUR BORDS DE FOSSE

Réf. **AUT39068**

- Capacité 90 Litres.
- Réglable de 1030 à 1450 mm.
- Poids 45 kg.
- Jeu de raccords rapides pour vidange.
- Grille anti-éclaboussures.



RÉCUPÉRATEUR POUR RÉUTILISATION DU L.R.

Réf. **AUT39004**

- Unité de récupération du liquide de refroidissement.
- Bac surbaissé 95 Litres avec filtre acier perforé.
- 2 roues fixes et 2 roues pivotantes.
- Brancard articulé pour une manutention aisée.
- 1250 x 610 x H 260 mm 51 kg.
- Pompe à membrane 50 L/mn avec régulateur d'air.
- Filtre à l'aspiration.
- Flexible de remplissage 3 m avec poignée.



POMPES MANUELLES

Réf. **AUT21200**

- Pompe manuelle rotative en polypropylène.
- Pour AdBlue®, lave-glace ou huile.
- Tube télescopique pour tonnelet ou fût de 205 L (280 – 1030 mm).
- Adaptateur de bonde 2".
- Débit 0,3 L/tour.

TOP VENTE

DISTRIBUTEUR MOBILE D'HUILE 220 L

Réf. **AUT3329661**

- Unité de distribution d'huile moteur ou hydraulique.
- Chariot pour fût de 220 L à 2 roues fixes et 1 roue pivotante à frein.
- Pompe à huile pneumatique 3:1.
- Flexible de distribution 4 m.
- Pistolet de distribution à compteur digital avec bec anti-goutte automatique.





Produits chimiques

www.axalta.com

PRODUCTEUR MONDIAL DE PEINTURES LIQUIDES INDUSTRIELLES

AXALTA Refinish - partie intégrante du groupe AXALTA -, est le leader mondial sur le marché des peintures industrielles.

C'est le partenaire idéal pour tout acteur de la réparation automobile et poids lourd recherchant des peintures de haute qualité, développées pour rendre l'ensemble du processus de réparation plus simple, plus rapide et plus rentable.



+ DE 150 ANNÉES
D'EXPÉRIENCE



CERTIFICATIONS
ISO 9001
+ ISO/TS 16949



PRÉSENT DANS
+ DE 130 PAYS

— OFFRE DE BASE — DÉCLINÉE SUR 3 MARQUES



SOUS-COUCHE UTILISABLES POUR SUPPORTS NUS (ACIER, ALLIAGES DIVERS - VOIR FT)

- Différentes solutions pour recouvrir les métaux ferreux, non ferreux (voir FT) :
- Wash Primaire 2K / Wash Primaire 1K / Apprêt Epoxy.
- Autres solutions : nous contacter.

• CROMAX :

- WP207 : Réf. [AXT1250043281](#)
- Mono 93 : Réf. [AXT1250025888](#)
- P7 : Réf. [AXT1250069983](#)

• STANDOX :

- STANDOFLEET U2530 : Réf. [AXT4024669932225](#)
- STANDOFLEET U2010 : Réf. [AXT4024669932003](#)

• SPIES HECKER :

- PERMAFLEET 3688 : Réf. [AXT4025331236603](#)
- PERMAFLEET 4020 : Réf. [AXT4025331242178](#)

LAQUES À BRILLANT DIRECT

- Nos Laques HS sont des finitions 2K à haute teneur en extraits secs, conforme aux COV.
- Sans plomb, séchage rapide, finition très brillante, très bon pouvoir couvrant, très bonne résistance, faible consommation.
- Détails sur FT ou nous contacter.

BASES HYDRODILUABLES À REVERNIR

- Nos Bases Mates hydrodiluable sont actuellement les plus avancées technologiquement sur le marché. Elles sont conçues pour aider les ateliers de carrosserie à améliorer leur productivité et leur rentabilité.
- Détails sur FT ou nous contacter.



VERNIS PL

- Nos Vernis sont des vernis 2K de haute qualité, à haute teneur en extraits secs.
- Ces vernis sont particulièrement adaptés aux grandes surfaces.
- Détails sur FT ou nous contacter.
- **CROMAX :**
 - EL500 : Réf. [AXT1250046365](#)
 - EL600 : Réf. [AXT1250074433](#)
- **STANDOX :**
 - STANDOFLEET K9350 : Réf. [AXT4024669951059](#)
 - STANDOFLEET K9360 : Réf. [AXT4024669951493](#)
- **SPIES HECKER :**
 - PERMAFLEET 8320 : Réf. [AXT4025331237235](#)
 - PERMAFLEET 8330 : Réf. [AXT4025331242345](#)



APPRÊT DE CHARGE (PU)

- Différentes propositions avec possibilités de couleurs et conditionnements différents (nous contacter).
- Pour plus de détails, nous contacter.
- **CROMAX :**
 - P721 : Réf. [AXT1250067681](#)
 - P742 : Réf. [AXT1250095964](#)
- **STANDOX :**
 - STANDOFLEET U2520 (Gris clair) : Réf. [AXT4024669930214](#)
- **SPIES HECKER :**
 - PERMASOLID 5530 (Blanc) : Réf. [AXT4025331467854](#)

TOP VENTE



APPRÊT MOUILLÉ SUR MOUILLÉ (PU)

- **CROMAX :**
 - P731 (Blanc) : Réf. [AXT1250071627](#)
- **STANDOX :**
 - STANDOFLEET U2570 (Blanc) : Réf. [AXT4024669930146](#)
- **SPIES HECKER :**
 - PERMAFLEET 5620 (Blanc) : Réf. [AXT4025331242239](#)
- Différentes propositions avec possibilités de couleurs et conditionnements différents (nous contacter).
- Pour plus de détails, nous contacter.



Atelier et consommables / Produits chimiques

www.bardahl.fr

DES PRODUITS HAUTE PERFORMANCE

BARDAHL est concepteur, fabricant et distributeur de spécialités chimiques, lubrifiants et produits de maintenance utilisés dans le PL, le TP, l'Agricole et l'Industrie.

BARDAHL est une société française, présente dans plus de 80 pays et disposant de 2 sites de production dans les régions de Lille et Laon.



FABRICATION
EN UE



+ DE 1 000
RÉFÉRENCES



CERTIFICATION
ISO 9001



LAVE GLACE PAE -20°C/-15°C

Réf. **SAD4495A**

Box de 132 bidons de 5 L.

- Liquide prêt à l'emploi.
- Pouvoir nettoyant renforcé pour une visibilité parfaite et immédiate (faible tension superficielle).
- N'attaque ni les peintures, ni les balais d'essuie-glaces.
- Compatible avec les matériaux à base de polymères tels que les polycarbonates (pare-brise), les acryliques et les élastomères.
- Renforcé en agent « anti-moustiques », augmente le pouvoir dégraissant.
- Ne contient ni méthanol ni isopropanol.
- Existe aussi en carton de 3 bidons de 5 L, Fût de 210 L, Fût de 210 L (-15°C), Container de 1 000 L.



PRO'GREASE

Réf. **SAD5364**

Graisse propre.

Carton de 12 aérosols de 500 ml.

- Graisse très adhésive, insoluble à l'eau.
- Protège de l'oxydation et de la corrosion.
- Diminue la friction et l'usure.
- Compatible avec la plupart des métaux et élastomères.
- Excellente capacité lubrifiante.



LAVE GLACE PAE ÉTÉ

Réf. **SAD4832C**

Carton de 3 bidons de 5 L + Pastille recharge.

- Liquide prêt à l'emploi.
- Pouvoir nettoyant renforcé pour une visibilité parfaite et immédiate (faible tension superficielle).
- N'attaque ni les peintures, ni les balais d'essuie-glaces.
- Compatible avec les matériaux à base de polymères tels que les polycarbonates (pare-brise), les acryliques et les élastomères.
- Renforcé en agent « anti-moustiques », augmente le pouvoir dégraissant.
- Ne contient ni méthanol ni isopropanol.
- Produit parfumé.
- Existe aussi en carton de 3 bidons de 5 L, Fût de 210 L, Container de 1 000 L.



RÉNOVATEUR PLASTIQUE

Réf. **SAD5366**

Rénovateur plastique pour habitacle.

Carton de 12 aérosols de 500 ml.

- Pour le nettoyage et la rénovation de toutes les surfaces plastiques des habitacles de véhicules.



NET 8

Réf. **SAD5777**

Détergent nettoyant concentré pour le nettoyage des véhicules. Le NET 8 est un nettoyant concentré spécifique pour machine haute pression et canon à mousse.

- Détergent nettoyant spécialement formulé pour éliminer le film routier et le nettoyage des véhicules.
- Nettoie les pièces mécanique, les châssis, la carrosserie, les bâches...
- Nettoyant spécifique pour machine haute pression et canon à mousse.
- Nettoie tous types de véhicules : voiture, camions, tracteurs, remorques, tôles ou bâches.
- Existe aussi en fût de 20 L, 60 L et IBC de 1 000 L.



NET 5

Réf. **SAD5738**

Détergent concentré pour véhicule et châssis.

- Le NET 5 est un nettoyant concentré moussant.
- Détergent nettoyant spécialement formulé pour éliminer le film routier et le nettoyage des véhicules.
- Nettoyant spécifique pour machine haute pression et canon à mousse.
- Nettoie les pièces mécanique, les châssis, la carrosserie, les bâches...
- Nettoie tous types de véhicules : voiture, camions, tracteurs, remorques, tôles ou bâches.
- Existe aussi en fût de 60 L, 200 L et IBC de 1 000 L.



DÉGIVRANT PULVÉ

Réf. **SAD4902**

Dégivrante vitre et serrures.

Carton de 6 pulvérisateurs de 500 ml.

- Dégivre efficacement les surfaces vitrées et serrures jusqu'à -25°C.
- À base d'alcool éthylique, ne contient aucune trace de méthanol.



SILI'GLISS

Réf. **SAD5363**

Lubrifiant sec et propre.

Carton de 12 aérosols de 500 ml.

- Le SILI'GLISS est un lubrifiant à base de silicone, propre et incolore, qui laisse un film glissant sur les pièces mécaniques et les surfaces coulissantes.
- Lubrification des articulations, charnières, glissières de portes, joints de portières, capots, vitres, sièges...
- Ravive les joints de portières, tableaux de bord, pare-chocs...
- Toute surface glissante pour une lubrification propre et invisible.

TOP VENTE

MECA CLEAN NETTOIE FREINS



Réf. **SAD5352**

Dégraissant nettoyant mécanique ultra puissant. Carton de 12 aérosols de 600 ml.

- Le MECA CLEAN est composé d'un mélange de solvants non chlorés permettant d'éliminer de manière rapide et sûre les traces de liquide de freins, graisse, huile, poussières et autres résidus indésirables.
- Permet de dégraisser et de nettoyer toutes les parties du système de freinage afin d'en améliorer les performances : tambour, disques, plaquettes, cylindre, garnitures, support.
- Diminue les grincements des freins et les claquements des embrayages.



Produits électriques / Accessoires /
Semi et superstructures

www.battruck.com

DES ACCESSOIRES POUR TOUS

La taille humaine de l'entreprise permet une grande réactivité afin de répondre dans les meilleurs délais aux demandes des clients.



+ DE 15 ANNÉES
D'EXPÉRIENCE



+ DE 6 000
RÉFÉRENCES



EXPÉDITION DANS
TOUTE L'EUROPE
ET EN AFRIQUE

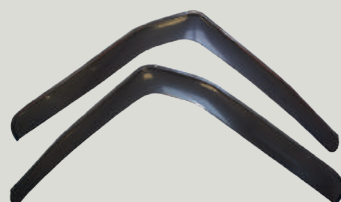

BULLES DE PORTIÈRES

Réf. **BAT13949**

- Compatible avec FH4.
- Paire de bulles de portières.
- Fixation simple sans collage / perçage.



FEU DE TRAVAIL À LED

Réf. **BATFT180DEG**

- Feu de travail à LED avec éclairage à 180°.
- 9-36V, 3200 lumens.



RAMPE DE CALANDRE

Réf. **BATV591FH**

- Compatible avec FH4.
- Rampe de calandre 4 feux avec 3 leds blanche intégrées au tube bas.
- Montage feux ronds ou rectangles.
- Peut être complétée avec la référence BATKEPY.



RAMPE DE TOIT 4 À 6 FEUX

Réf. **BATV614**

- Rampe de toit 4 à 6 feux compatible avec FH4 GLOBE et GXL, livrée pré cablée 4 feux et deux gyros, livrée avec 6 colliers, montage sur les pré perçage d'origine.
- 5 leds blanches sur le tube avant, 1 led orange sur chaque retour.
- Peut être complétée avec les références de câblage spécifique BATKEK4 ou BATKEK6 et BATKEPY.



GYROPHARE LED

Réf. **BATGYROLED**

- Gyrophare 3 mode clignotements à LED, R65.
- Rapport qualité / prix excellent.



FEU TYPE JUMBO 320 CHROME AVEC DRL LED

Réf. **BATCHROME**

- Feu type Jumbo 320 entièrement chrome avec DRL LED.
- Livre complet avec ampoule H1.
- Peut être complété avec une ampoule BATH1LED.
- Existe en version FULL LED Réf. **BATCHROMELED**



RAMPE DE TOIT 4 À 6 FEUX

Réf. **BATV626**

- Rampe de toit compatible avec FH4 et FMX Cabine basse.
- 5 leds blanches sur le tube avant, 1 led orange sur chaque retour.
- Peut être complétée avec les références de câblage spécifique BATKEK4 ou BATKEK6 et BATKEPY.



FABRIQUÉ EN FRANCE

PROTECTION DE JAUGE

Réf. **BATPJ**

- Protection de jauge universelle en aluminium.

TOP VENTE



PARE BUFFLE OFFROAD

Réf. **BATV FH4B162**

- Compatible avec FH4.
- Pare buffle en alu trux - finition lisse ou striée «airflow» au choix pare buffle respectant les normes actuelles pour passage aux contrôles techniques.



Atelier et consommables / Produits chimiques / Produits électriques / Accessoires / Semi et superstructures

shop.berner.eu/fr-fr/

SPÉCIALISTE EUROPÉEN DE LA VENTE D'OUTILS ET D'OUTILLAGE À MAIN, DE PRODUITS CHIMIQUES, DE QUINCAILLERIE, D'ÉQUIPEMENTS DE PROTECTION

Créée en 1969, l'entreprise Berner SARL est aujourd'hui un distributeur multicanal, spécialisé dans le conseil et la vente de produits chimiques, de fixation, d'outillage, d'EPI et de consommables techniques pour les professionnels de l'automobile, du Truck et du bâtiment.



50 ANNÉES
D'EXPÉRIENCE



+ DE 25 000
RÉFÉRENCES



PRÉSENT DANS
+ DE 25 PAYS



SPRAY AÉROSOL NETTOYANT FREINS 500 ML - BOITE 30 UNITÉS

Réf. **ABN147960-30**

- Nettoyage des différents éléments d'un circuit de freinage et dégraissage des pièces devant être traitées avec des anaérobies.
- Convient pour le nettoyage des pièces métalliques, en titane et en carbone.
- Élimine facilement les poussières, les limailles et les graisses sur les disques, les tambours, les étriers de freins, les mécanismes d'embrayage et autres volants moteurs.
- N'agresse pas les joints caoutchouc, les peintures et les plastiques.
- Exempt d'AOX, de silicone, de plomb, de cadmium, d'acétone, d'hydrocarbures chlorées, de chlorofluocarbones et d'arômes.
- Biodégradable.
- Permet également de nettoyer et dégraisser le verre, la céramique et tous types de pièces métalliques.



RACCORD POLYMÈRE DROIT ÉGAL DIAM.8 - BOITE 10 UNITÉS

Réf. **ABN58794-10**

- Raccord droit double égal Polypropylène (PP).
- Fluide : air comprimé. Pression d'utilisation : 0-10 bars (0-150 psi). Dépression : -750 mmHg (-10 tors). Plage température : 0 - 60 °C. Matière du corps fileté : laiton nickelé. Matière du corps : résine PBT. Matière d'accroche de la bague (pour le tube) : inox. Matière des tubes à raccorder : polyamide ou polyuréthane.



CLÉ À CHOC 1/2 'PREMIUM HIGH POWER

Réf. **ABN183830**

- Machine haut de gamme, ultra puissante, légère et ergonomique.
- Idéale pour une utilisation intensive.
- Mécanisme de frappe doubles marteaux.
- Modèle très robuste avec un couple de desserrage de 1600 Nm.
- Modèle très léger avec moteur en aluminium et carter en composite.
- Lamelles en matériau innovant pour une meilleure résistance à l'eau, plus de rendement et moins de vibrations dans le moteur.
- Sélecteur de vitesse à une main à 3 couples de serrage et 1 couple de desserrage.
- Alimentation d'air très performante.
- Poignée avec isolation thermique et amortisseur des vibrations.

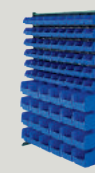

SUPPORT S120 DE 24 BACS PE 3 ET 54 BACS PE 4

Réf. **ABN245309**

- Supports muraux pour bacs de rangement série S120 pour bacs plastiques PE.
- Hauteur 1400 mm, largeur 1020 mm.
- Livré avec chevilles, vis d'assemblage et schéma de montage. Livré avec 24 bacs PE 3 bleu et 54 bacs PE 4 bleu.



GANTS NITRILE JETABLES NOIR X100 XL - BOITE 10 UNITÉS

Réf. **ABN180559-10**

Les gants nitrile allient la dextérité du latex et la résistance du vinyle.

- Son absence de poudrage et de protéines de latex les destinent tout particulièrement aux personnes sujettes aux allergies.
- Très polyvalents, ils peuvent être utilisés dans les domaines du BTP, l'industrie, l'agroalimentaire, etc.
- Gants ambidextres en nitrile, à usage unique.
- Excellente résistance à la déchirure.
- Bonne préhension des objets.
- Confort optimal et durabilité accrue.
- Épouse parfaitement la forme de la main.
- Manchette bord roulée.
- Non stériles.
- Non poudrés.
- Agréés contact alimentaire.
- Grammage par gant : 5,8 gr (Taille M).



KB 100 MANCHONS THERMOSEAL 1.5 2.5 MM² HQ

Réf. **ABN52060**

- Manchons thermo-rétractables pour câbles 1,5 - 2,5 mm².
- Connexion électrique étanche.
- Décharge de traction élevée.
- Haut niveau de fiabilité.
- Convient pour basse tension (12 à 24 V).
- Spécialement conçu pour une utilisation dans des applications nécessitant un très haut niveau de fiabilité.
- Pour établir un raccordement étanche avec une décharge de traction élevée.
- Inspection visuelle du raccordement.
- Isolation transparente.
- Composition matérielle unique.
- Manchon rétractable de grande qualité : ignifuge, flexible en permanence, très isolant.
- Joint d'étanchéité en adhésif thermoplastique permettant l'étanchéité du raccordement.



SAVON POUVRE VÉGÉTAL SEAU 5 L

Réf. **ABN92297**

- Savon poudre végétal 5 L. Seau.
- S'utilise pour les mains fortement souillées dans les ateliers, chantiers, garages, services de maintenance, imprimeries...
- Particulièrement actif pour le nettoyage des salissures de type : cambouis, graisses, poussières de freins, goudrons, peintures, encres, etc.
- Savon poudre avec abrasif végétal micronisé.
- Protège l'épiderme et laisse les mains douces.
- Abrasif (farine de bois d'épicéa) normalisé et micronisé au pouvoir microbrossant et absorbant particulièrement performant pour désincruster rapidement toutes les salissures.
- Sans solvant pétrolier ou végétal.
- Formule enrichie en huile d'amande douce.
- Produit formulé à base de matières d'origine naturelle pouvant être sujet à des variations de teintes.
- Conforme à la norme AFNOR NFT 73-101.



COFFRET 151 OUTILS MUST 1/4" 1/2"

Réf. **ABN213287**

- Cliquets Must 1/4" et 1/2" robustes et pratiques.
- Douilles avec une large surface de contact.
- Mousse de rangement amovible pour servante d'atelier.



MEULE À TRONÇONNER MÉTAL MOYEU PLAT 125 X 1.6 X 22.23 TOP - BOITE 25 UNITÉS

Réf. **ABN38278-25**

- Meule à tronçonner le métal METALline.
- Coupe d'acier, fonte et tôle (meules fines).
- Meule de grande qualité.
- Le large choix de diamètre permet une utilisation avec les principales machines du marché.

TOP VENTE

SERVANTE RÉVOLUTION BLEUE ÉQUIPÉE 191 OUTILS

Réf. **ABN368031**

- Servantes livrées avec 191 outils.
- Outils livrés dans des mousses de rangement.
- Vision et rangement rapides des outils dans les tiroirs.
- 3 modèles disponibles : servante Révolution bleue, servante Evolution bleue ou servante Evolution rouge.





Semi et superstructures

www.bpwfrance.fr/

DISTRIBUTEUR DE PIÈCES DÉTACHÉES POUR SEMI-REMORQUES

BPW est spécialisé dans la distribution de pièces pour véhicules poids lourd, semi-remorques, TP et VUL.

L'entreprise propose une large gamme de pièces d'origine fabriquées en Allemagne.



4 DÉPÔTS
EN FRANCE



+ DE 1 000
RÉFÉRENCES STOCKÉES



FABRIQUÉ
EN ALLEMAGNE



**DISQUE SB 3745 DÉPORT 120
10 TROUS - ÉCO PLUS**

Réf. [TLSBPW0308834087](#)

**DISQUE SB 3745 ECO-MAXX
PLUS 10 TROUS**

Réf. [TLSBPW0308834067](#)

DISQUE SB 3745 8 TROUS

Réf. [TLSBPW0308834017](#)

**DISQUE SB3745T 10 TROUS
AVEC DÉPORT**

Réf. [TLSBPW0308834107](#)

**DISQUE DE FREIN 8T
PERCÉ ABS SB3745T**

Réf. [TLSBPW0308834037](#)

**DISQUE DE FREIN 10 TROUS
TSB3709**

Réf. [TLSBPW0308834217](#)

DISQUE DE FREIN 8 TROUS TSB 3709

Réf. [TLSBPW0308834157](#)

**DISQUE TSB 3709 8 TROUS
PERÇAGE ABS 10T**

Réf. [TLSBPW0308834167](#)

**DISQUE SB4309 / 4345 / TSB
POUR ECO+ / ECO+2 / ECO+3**

Réf. [TLSBPW0308835127](#)

**DISQUE SB 4345 10 TROUS
POUR ABS**

Réf. [TLSBPW0308835017](#)

TOP VENTE

**JEU PLAQUETTES TSB3709
BPW82000 PERCÉ T**

Réf. [TLSBPW0980107940](#)

**JEU PLAQUETTES TSB4312
PERCÉ**

Réf. [TLSBPW0980109980](#)

**KIT PLAQUETTES TSB4309
N° FREIN 617**

Réf. [TLSBPW0980107960](#)



Atelier et consommables / Produits chimiques

www.brenntag.com

LEADER MONDIAL DU MARCHÉ DE LA DISTRIBUTION CHIMIQUE

Brenntag est depuis 2004 un des acteurs majeurs européens dans la distribution d'AdBlue® en conditionné ou en vrac.

L'entreprise propose une large gamme de conditionnements et de matériel spécifique pour le transport de l'AdBlue® en toute sécurité.

Présent sur 15 sites répartis sur toute la France, Brenntag effectue des livraisons nationales.



15 ANNÉES
D'EXPÉRIENCE



CERTIFICATIONS
ISO 9001, ESAD
ET ISO 14 001



15 DÉPÔTS
EN FRANCE



ADBLUE® KIT GRAVITAIRE POUR IBC

Réf. **BRF143977**

- Flexible de 3 mètres muni d'un raccord 60 X 6 pour se connecter à la vanne de vidange de notre IBC.
- Pistolet manuel en polypropylène avec embout inox.



ADBLUE® POMPE ÉLECTRIQUE PRO POUR IBC

Réf. **BRF143975**

- Pompe 230 V à membrane auto-amorçante avec support.
- Sans aucun joint dynamique. Avec cartouche filtre.
- Flexible d'aspiration avec raccord CDS pour nos IBC.
- 6 m de flexible de refoulement avec pistolet automatique serti.
- Compteur manuel en polypropylène.



ADBLUE® EN IBC CONSIGNÉ DE 1000 LITRES

Réf. **BRF143872**

- Container de 1000 L consigné.
- Il est équipé d'un tube plongeur et d'un connecteur CDS pour une utilisation plus facile et plus sûre avec nos pompes électriques vendues séparément.
- Il est consigné afin de réduire l'impact des emballages sur l'environnement.



ADBLUE® EN FÛT PLASTIQUE DE 210 LITRES

Réf. **BRF143858**

- Fût muni de 2 boudes 2 pouces pouvant recevoir pompe manuelle ou robinet.
- Il est plutôt destiné aux faibles consommations en atelier.
- Palette de 4 fûts de 210 litres.



ADBLUE® POMPE ELEC BASIC POUR IBC

Réf. **BRF143973**

- Plaque de support en inox avec support pistolet.
- Pompe 230 V à membrane auto-amorçante.
- Sans aucun joint dynamique.
- Flexible d'aspiration avec raccord CDS pour nos IBC.
- 8 m de flexible de refoulement avec pistolet manuel en polypro et embout inox.



ADBLUE® POMPE À PISTON POUR FÛT

Réf. **BRF143974**

- Pompe à levier en polypropylène.
- Tube plongeur et bague de fixation à la bonde 2" du fût plastique.
- Flexible de 3 mètres muni d'un embout inox.



ADBLUE® EN BIDON PLASTIQUE DE 10 LITRES

Réf. **BRF143864**

- Bidon muni d'un bec verseur flexible pour une utilisation propre et facile.
- Il est plutôt destiné à une utilisation hors atelier.
- Palette de 60 bidons de 10 litres.

TOP VENTE

ADBLUE® EN VRAC

Réf. **BRF143749**

- Par quantité de 2 000 litres et plus.
- Et toujours par multiple de 1 000 litres.
- Destiné à ravitailler des cuves fixes de 3 000 L et plus, c'est le moyen le plus économique d'approvisionner l'AdBlue®.

AdBlue®



Accessoires

www.carsysteme.fr

POUR UNE CONDUITE TOUT CONFORT

CSD est né en 1989 avec la volonté de proposer aux spécialistes de l'équipement automobile et du poids lourd, une synthèse des meilleurs produits dédiés au confort, au multimédia et à la sécurité.

L'entreprise est également spécialisée dans la protection électronique et mécanique des véhicules.

Tous ses produits sont fabriqués avec le plus grand respect des normes en vigueur.



30 ANNÉES
D'EXPÉRIENCE



+ DE 5 000
RÉFÉRENCES



PRÉSENT DANS
**FRANCE, DOM-TOM,
AFRIQUE DU NORD**



KIT MAINS-LIBRES PARROT

Réf. **CSDPARMINIKITNEO2BLK**

- Design et performant.
- Gère 2 téléphones en simultané.
- Kit mains-libres Bluetooth portatif et autonome.
- Synchronisation automatique du répertoire.
- Reconnaissance vocale multi-locuteur sans apprentissage.
- Synthèse vocale des noms du répertoire.
- Qualité audio remarquable, conversations en full duplex. Son HD 3 watts.
- Plus de 10 heures d'autonomie en conversation et 15 jours en veille et 6 mois en ultra veille.



SUPPORT DE TÉLÉPHONE TETRAX

Réf. **CSDPARMINICAC2AMICBB**

Recharge votre smartphone ou votre tablette avec prise Micro USB.

- Charge jusqu'à 2 dispositifs mobiles en même temps.
- Spécifications : Entrée 12/24 V ; Sortie 5 V 2,4 A partagé.
- Longueur de câble : 100 cm.



SUPPORT DE TÉLÉPHONE TETRAX

Réf. **CSDTX2 CARBON**

Support Tetrax X2 Carbon pour appareil mobile (Smartphone, GPS) d'un poids maximum de 300 g.

- Support magnétique à 4 aimants (breveté) sans rayonnement dans l'appareil.
- Livré avec 2 clips pour supporter vos différents appareils.
- Le TX2 Carbon peut également être fixé sur une surface dure (adhésif fourni).



SUPPORT DE TÉLÉPHONE TETRAX

Réf. **CSDPARCABLEIP52AB**

Câble de recharge pour iPhone avec prise Lightning.

- Certifié pour produits Apple.
- Longueur 100 cm.



SUPPORT DE TÉLÉPHONE TETRAX

Réf. **CSDPARTXXWAY**

Support Tetrax XWAY pour appareil mobile (Smartphone, GPS, mini-tablette) d'un poids maximum de 400 g.

- Support magnétique à 4 aimants (breveté) sans rayonnement dans l'appareil.
- Livré avec 4 clips pour supporter vos différents appareils.
- Le XWAY peut être également fixé sur une surface dur (support adhésif fourni).



SUPPORT DE TÉLÉPHONE TETRAX

Réf. **CSDCAC1USB24ACB**

Recharge votre smartphone ou votre tablette avec prise USB C.

- Spécifications : Entrée 12/24 V ; Sortie 5 V 2,4 A.
- Longueur de câble : 100 cm.



CAMÉRA DE REcul

Réf. **CSDMCK70**

Pack écran + caméra spécial poids lourd 12-24 volts.

- Composition du kit :
 - 1 écran 7 pouces extra plat, visière pare-soleil, 1 TC.
 - 2 entrées vidéo.
 - 1 caméra en fonte d'aluminium avec vision nocturne, IP68.
 - Capteur Sony CCD 130°.
 - Livrée avec 1 câble GX16 de 20 m.
- En option : KITSPNF6 pour semi-remorque
 - 2 socles de prises type N.
 - 1 cordon spiralé 7P/24V de 4,50 m + 1 câble GX16 de 6 m.
 - précablé avec câble GX16 mâle-femelle.

TOP VENTE

MC 4M-140/620 EU

Réf. **CSDPARMKI9100**

Réf. **CSDPARMKI9100TRUCKS**

Réf. **CSDPARMKI9200**

Système mains libres Bluetooth + lecteur de musique numérique.

- Gère 2 téléphones en simultané.
- Synchronisation automatique du répertoire.
- Reconnaissance vocale indépendante de l'utilisateur.
- Synthèse vocale des noms du répertoire (Text-To-Speech).
- Écran monochrome pour le 9100 et couleur pour le 9200.
- Affichage du répertoire, des réglages et de la liste d'écoute.
- Transmission des conversations et de la musique via les haut-parleurs du véhicule.
- Connectique : iPodR/iPhone™, USB, carte SD (9200).
- Bluetooth stéréo A2DP, prise d'entrée de ligne.





Accessoires

www.checkpoint-safety.com

LEADER MONDIAL D'INDICATEURS DE DESSERRAGE D'ÉCROUS

Checkpoint est l'inventeur et le leader mondial dans le développement, la fabrication et la commercialisation d'indicateurs de desserrage d'écrous et de bloqueurs d'écrous.

Les produits Checkpoint offrent donc une indication simple et rapide du desserrage des écrous tout en offrant également une indication de surchauffe puisque nos produits vont fondre à une température précise afin d'alerter les utilisateurs sur un éventuel problème mécanique entraînant une surchauffe anormale des roues.



FABRIQUÉ
EN ANGLETERRE



+ DE 600
RÉFÉRENCES



PRÉSENT DANS
+ DE 90 PAYS

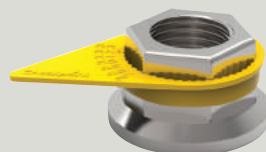

CHECKPOINT JAUNE FLUO 32 MM

Réf. **BULCPY32**

- Indicateur de desserrage d'écrous.
- Checkpoint 32 mm.

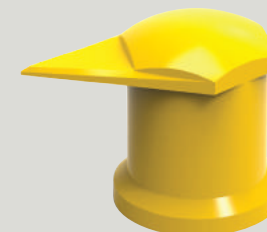

DUSTITE LR JAUNE FLUO 27 MM

Réf. **BULDTRY27**

- Capuchon indicateur de desserrage d'écrous.
- Dustite LR 27 mm.

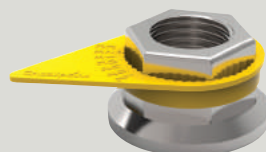

CHECKPOINT JAUNE FLUO 33 MM

Réf. **BULCPY33**

- Indicateur de desserrage d'écrous.
- Checkpoint 33 mm.

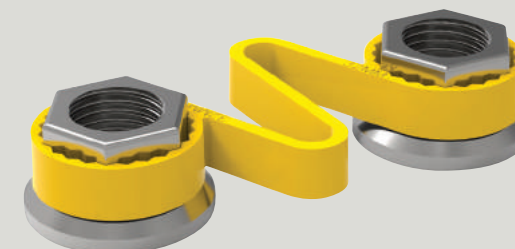

CHECKLINK JAUNE FLUO 32 MM

Réf. **BULCLY32**

- Indicateur de desserrage d'écrous avec fonction bloquante.
- Checklink 32 mm.



DUSTITE LR JAUNE FLUO 30 MM

Réf. **BULDTLRY30**

- Capuchon indicateur de desserrage d'écrous.
- Dustite LR 30 mm.



DUSTITE LR JAUNE FLUO 32 MM

Réf. **BULDTLRY32**

- Capuchon indicateur de desserrage d'écrous.
- Dustite LR 32 mm.



DUSTITE LR JAUNE FLUO 33 MM

Réf. **BULDTLRY33**

- Capuchon indicateur de desserrage d'écrous.
- Dustite LR 33 mm.



CHECKLOCK SQUARE 32 MM 10 ÉCROUS 335 ENTRAXE

Réf. **BULCLSQ3210335**

- Bloqueur d'écrous.
- Checklock Square 32 mm 10 écrous 335 entraxe.



CHECKLOCK SQUARE 33 MM 10 ÉCROUS 335 ENTRAXE

Réf. **BULCLSQ3310335**

- Bloqueur d'écrous.
- Checklock Square 33 mm 10 écrous 335 entraxe.

TOP VENTE

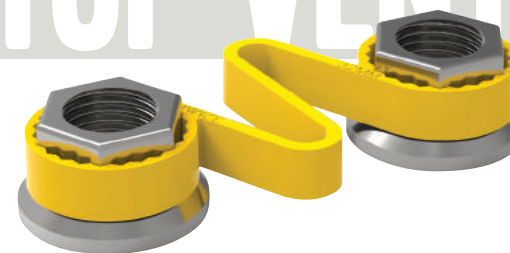

CHECKLINK JAUNE FLUO 33 MM

Réf. **BULCLY33**

- Indicateur de desserrage d'écrous avec fonction bloquante.
- Checklink 33 mm.

Cobaltix®

CRÉATEUR DE LIENS



Semi et superstructures

www.cobaltix.fr

FABRICANT FRANÇAIS D'ACCESSOIRES DE LEVAGE ET D'ARRIMAGE

Le Made In France est leur priorité : COBALTIX SAS, structure implantée en région lyonnaise, est le seul fabricant français en produits de levage et d'arrimage à avoir intégré le tissage en son usine.

L'entreprise propose une gamme complète en sangles d'arrimage, sangles de levage (sangles plates et estropes de 1 T à 50 T), levage (élingues chaîne, câble, manilles, crochets), appareils de manutention (pinces, treuil à câble) et sangles de traction.



+ DE 45 ANNÉES
D'EXPÉRIENCE



FABRIQUÉ
EN FRANCE



+ DE 8 500
RÉFÉRENCES

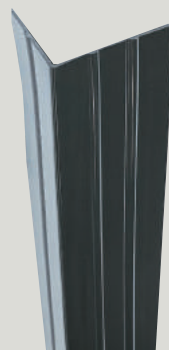

FABRIQUÉ
EN FRANCE

CORNIÈRES DE PROTECTION

Réf. **CLXAPRC24**

Arrimage des marchandises, protection des angles.

- Longueur : 2,4 m.
- Dimensions des ailes : 180 x 140 mm.
- Poids : 4 kg.



FABRIQUÉ
EN FRANCE

TENDEUR D'ARRIMAGE À CLIQUET

Réf. **CLXMACLB10**

Tendeur d'arrimage pour arrimage sur camion.

- Hauteur : 390 mm.
- Diam. Chaîne : 10 mm.
- Longueur ouverte : 760 mm.
- Longueur fermée : 600 mm.
- Poids : 5,5 kg.
- Autre dimension disponible.



FABRIQUÉ
EN FRANCE

SANGLE MEDIUM PLATEAU

Réf. **CLXAMEP635**

- Sangle d'arrimage intérieure 100% polyester.
- Largeur de sangle 48 mm. LC 1500 daN.
 - BF min : 3000 daN. WB : 4500 daN.
 - Couleur bleue. Partie courte (côté cliquet) 1 m.
 - Longueurs 3,5 m – 4,5 m.
 - Conforme à la norme NF EN12195-2.
 - Etiquette sur la partie longue + sur la partie courte mentionnant charge, longueur totale et code barres.
- N°116 - 5,5 m : Réf. **CLXAMEP255**

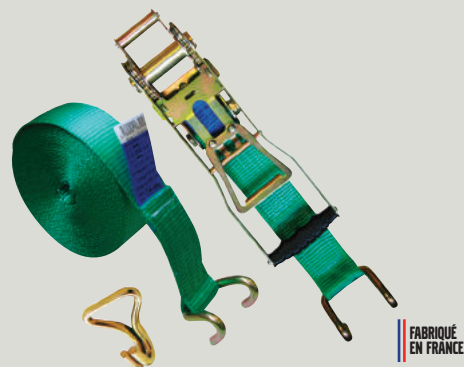

FABRIQUÉ
EN FRANCE

SANGLE EUROPLEX PLATEAU

Réf. **CLXAEUP19**

- Sangle d'arrimage extérieure 100% polyester, 7500 daN.
- Largeur de sangle 50 mm.
 - Tendeur inversé rallongé 300 mm permettant de découpler la tension et la rapidité sans effort supplémentaire.
 - Poignée ergonomique pour une meilleure prise en main.
 - La tension s'effectue en basculant la poignée de haut en bas.
 - Un accès plus facile au dispositif de blocage de sécurité.
 - Meilleure position de travail du chauffeur.
 - Moins d'accident du travail.

TOP VENTE



FABRIQUÉ
EN FRANCE

SANGLE SIMPLEX PLATEAU

Réf. **CLXASIP19**

- Sangle d'arrimage extérieure 100 % polyester.
- Largeur de sangle 50 mm.
 - Rupture sangle seule 6000 daN. LC 2000 daN.
 - BF min : 4000 daN. Couleur bleue. Cliquet à double sécurité.
 - Partie courte 0,3 m. Longueur standard 9 m.
 - Ferrures d'ancrage N°1 ou 2 (ref : CLXASIP29).
 - Conforme à la norme NFEN12195-2.
 - Etiquette sur la partie longue + sur la partie courte mentionnant charge, longueur totale et code barres.



Accessoires

www.continental-truck.com/truck

SPÉCIALISTE DES SOLUTIONS POIDS LOURD

Continental développe des technologies et services d'avant-garde au service d'une mobilité durable et connectée des personnes et de leurs biens. Fondée en 1871, l'entreprise technologique propose des solutions sûres, efficaces, intelligentes et abordables pour les véhicules, les machines, le trafic et le transport. Continental a réalisé un chiffre d'affaires de 44 milliards d'euros en 2017 et emploie actuellement plus de 240 000 personnes dans 61 pays.



CA 2017

44 000 000 000 €



240 000 PERSONNES
DANS 61 PAYS



SYSTÈME DE PESAGE KIMAX 1 REMORQUE

- Visualisation simple des charges du tracteur, chargement, essieu.
- Pesage précis.
- Facile à installer.
- Large gamme de modèles.



KIMAX 2 UNIVERSEL

- Visualisation simple des charges du tracteur, chargement, essieu.
- Pesage précis.
- Facile à installer.
- Large gamme de modèles.



CLÉ DE TÉLÉCHARGEMENT DLK PRO

Réf. **VDOA2C59516565**

- Téléchargement des données à distance des chronotachygraphes.



AUTORADIO 24 V AM/FM USB BLUETOOTH

Réf. **VDOTR7423UB-OR**

- 4 x 15 W (24 V).
- Tuner digital RDS FM/MW/LW (Région configurable).
- Port USB MP3/WMA.
- Entrée auxiliaire (face avant).
- Bluetooth® A2DP.
- Kit mains-libres avec micro externe.
- Mémoire des présélections et réglages.

TOP VENTE



AUTORADIO 24 V AM/FM/DAB CD USB BLUETOOTH

Réf. **VDOCDD7428UB-OR**

- 4 x 15 W (24 V).
- Tuner digital RDS FM / MW / LW - DAB/DAB+/DMB-A.
- Lecteur CD + port USB MP3/WMA.
- Entrée auxiliaire (arrière).
- Bluetooth® A2DP.
- Kit mains-libres avec micro externe.
- Mémoire des présélections et réglages.

48
49



Accessoires

www.contralco.com/fr/

LEADER EUROPÉEN DE L'ÉTHYLOTTEST À USAGE UNIQUE

CONTRALCO est une PME basée à Montpellier spécialisée dans la fabrication d'éthylotests à usage unique NF et dans le commerce d'outils de prévention.



35 ANNÉES
D'EXPÉRIENCE



CERTIFIÉ **ISO 9001**
ET **ISO 14001**



CERTIFICAT
D'ENREGISTREMENT FDA
NF X 20-702



ÉTHYLOTTEST ÉLECTRONIQUE 3820 DRAGER (C2)

Réf. **COT1FRNGC2DRA3820**

- Éthylotest électronique type Classe 2 grd public.
- LxHxP = 50x133x29 mm.
- 130 g.
- Noir.



ÉTHYLOTTEST ÉLECTRONIQUE 5820 DRAGER (C1)

Réf. **COT1FRNGC1DRA5820**

- Éthylotest électronique type.
- Classe 1 usage professionnel.
- LxHxP = 50/60x141x31 mm.
- 150 g.
- Noir.



EMBOUTS POUR DRAGER 3820 (LOT DE 5)

Réf. **COT1EMBOUTSDRA3820**

- Embouts pour éthylotest électronique.
- Classe 2 3820 Drager.
- Lot de 5.



EMBOUTS POUR DRAGER 5820 (LOT DE 250)

Réf. **COT1EMBOUTSDRA5820**

- Embouts pour éthylotest électronique.
- Classe 1 5820 Drager.
- Lot de 250.



FABRIQUÉ
EN FRANCE

ÉTHYLOTEST USAGE UNIQUE LE BALLON TAUX 0,2

Réf. **COT020FRNGCVQNG99**

- Éthylotest à usage unique tx 0,2 g/L de sang.
- LxlxH = 14x6x1 cm.
- Conditionnement / carton de 150.
- 14 g.
- Vert.



TEST DÉPISTAGE MULTI DROGUES DRAGER

Réf. **COTDNG08NGNNG99**

- Test dépistage salivaire 5 drogues.
- LxHxP = 32x111x57 mm.
- Conditionnement lot de 20 unités.
- 30 g.

ÉTALONNAGE ET VÉRIFICATION ÉTHYLOTEST ÉLECTRONIQUE C1

Réf. **COT1ETALONNAGEC1**

- Étalonnage annuel éthylotest électronique.
- Type Classe 1.

ÉTALONNAGE ET VÉRIFICATION ÉTHYLOTEST ÉLECTRONIQUE C2

Réf. **COT1ETALONNAGEC2**

- Étalonnage annuel éthylotest électronique.
- Type Classe 2.

TOP VENTE

ÉTHYLOTEST USAGE UNIQUE LE BALLON TAUX 0,5

Réf. **COT050FRNGCVQNG99**

- Éthylotest à usage unique tx 0,5 g/L de sang.
- LxlxH = 14x6x1 cm.
- Conditionnement / carton de 150.
- 14 g.
- Bleu.



FABRIQUÉ
EN FRANCE



Semi et superstructures

www.dhollandia.fr

1^{ER} FABRICANT FRANÇAIS DE HAYONS ÉLÉVATEURS

Innovation, technologie de pointe, écoute du marché et du client sont les maîtres mots de DHOLLANDIA France.

Acteur majeur depuis plus de 10 ans avec plus de 50% de part de marché, ils ont vendu plus de 200 000 hayons en France depuis leur création. Leur site de production se situe en France, près de Dunkerque.



FABRIQUÉ
EN FRANCE



+ DE 12 000
RÉFÉRENCES



CERTIFICATIONS
ISO 9001 + 14001

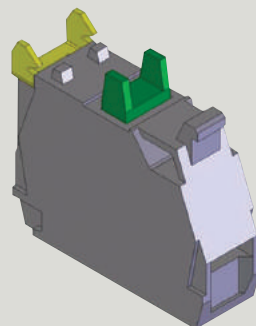

FABRIQUÉ
EN FRANCE

CONTACT TM IX NO

Réf. **DHOE0800**

- Contact simple.

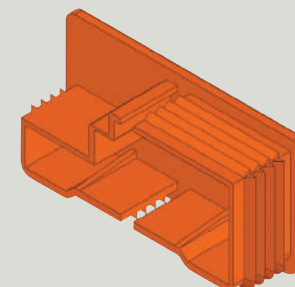

FABRIQUÉ
EN FRANCE

CAPUCHON DE BAE DROITE

Réf. **DHOM0495R**

- 100 x 50 mm.

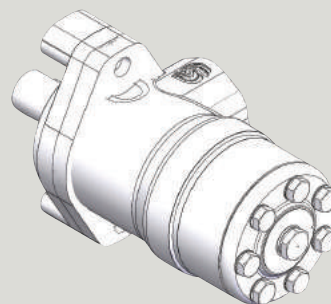

FABRIQUÉ
EN FRANCE

MOTEUR HYDRAULIQUE SM - C

Réf. **DHOP050C**

- Moteur pour gamme hayon rétractable.

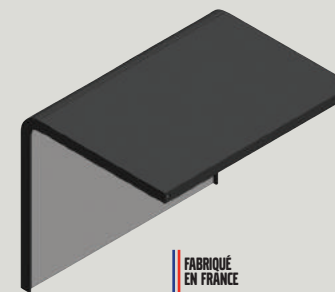

FABRIQUÉ
EN FRANCE

COUVERCLE DE GROUPE HYDRAULIQUE

Réf. **DHOM0410**

- 2 000 W.

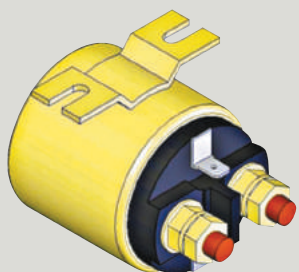

FABRIQUÉ EN FRANCE

RELAIS MOTEUR

Réf. **DHOE0059**

- 150 A, 12 V.



FABRIQUÉ EN FRANCE

CONTACT TM IX NO

Réf. **DHOM4929**

- 70 x 70.



FABRIQUÉ EN FRANCE

CLEF COUPE-CIRCUIT E2007

Réf. **DHOE20471**

- Pour actionner le boîtier de commandes.

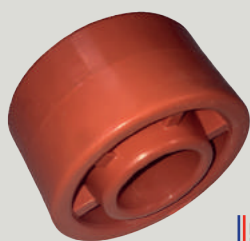

FABRIQUÉ EN FRANCE

ROULEAU DE PATEAU

Réf. **DHOM197531**

- Ø. 75/31 x 46 mm.



FABRIQUÉ EN FRANCE

CAPUCHON TUBE BAE

Réf. **DHOM0600**

- Ø. 100.

TOP VENTE

COMMANDE À DISTANCE 2 BOUTONS

Réf. **DHOE0783H**

- 2 boutons.



FABRIQUÉ EN FRANCE



Atelier et consommables / Produits chimiques

dinitrol.fr

SPÉCIALISTE DE L'APRÈS-VENTE AUTOMOBILE

Leader européen dans le secteur de l'après-vente automobile, DINITROL propose et développe une large gamme de produits à destination des professionnels.

Depuis plus de 30 ans, DINITROL s'efforce de satisfaire au mieux les exigences qualitatives clients mais également les exigences institutionnelles imposées par le secteur (normes, etc). L'attachement à la qualité, au service, à la sécurité ainsi qu'à l'innovation sont autant de facteurs qui entrent en compte dans le développement de la société.



+ DE 30 ANNÉES
D'EXPÉRIENCE



CERTIFICATIONS
ISO 9001 + ISO 14001 + QS 9000
+ VDA + SQS + IQNET



+ DE 670
RÉFÉRENCES
CARROSSERIE



MASTIC POLYESTER METALU 6090 ÉTAIN À FROID

Réf. **DIN13041**

- Mastic polyester à grande dureté et grande résistance pour le remplissage, garnissage et renfort des éléments de carrosserie.
- Adhère sur tous les supports métalliques.
- Sa composition exclusive permet de remplacer l'étain.
- Boite 1,3 kg.



MASTIC D'ÉTANCHÉITÉ MS PULVÉRISABLE 750 BEIGE

Réf. **DIN12327**

- Mastic pulvérisable mono-composant hautes performances.
- Pour l'étanchéité des compartiments moteurs, coffres, châssis, joints de portière, passages de roues...
- Produit exempt d'halogènes et d'isocyanates.
- Cartouche 310 ml.
- Couleur beige.



MASTIC UNIVERSEL VERT 6051

Réf. **DIN13140**

- Mastic polyester universel pour le remplissage d'irrégularités profondes ou surfaces de finition.
- Adhère sur supports métalliques, plastiques fibres de verre, polyuréthanes durs et alliages alu.
- Extra-fin, non poreux et sans amiante.
- Boite 1,8 kg.



COLLE ÉPOXY 2K 850

Réf. **DIN12300**

- Colle bi-composant sans solvant fabriquée à base de résine époxy et comprenant un durcisseur modifié.
- Idéal pour le collage des petites fixations (pattes de phares,...).
- Haute stabilité verticale.
- Haute résistance à la traction.
- Double cartouche 50 ml.



COLLE 2K PLASTIQUES RAPIDE 840 - 1 MIN

Réf. **DIN12307**

- Colle bi-composant polyuréthane de haute stabilité et à haut module d'élasticité pour la réparation des plastiques souples ou rigides (pare-chocs, flancs, ailes, spoilers...).
- Formation de peau après 1 mn, manipulable après 15 mn.
- Double cartouche 50 ml.



COLLE 2K PLASTIQUES STANDARD 860 - 5 MIN

Réf. **DIN12308**

- Colle bi-composant polyuréthane de haute stabilité et à haut module d'élasticité pour la réparation des plastiques souples ou rigides (pare-chocs, flancs, ailes, spoilers...).
- Formation de peau après 5 mn, manipulable après 25 mn.
- Double cartouche 50 ml.



COLLE MS JOINT DE FINITION 715 MSP BLANC

Réf. **DIN12421**

- Colle/joint d'étanchéité élastique, mono-composant.
- Pour l'étanchéité des joints de serti et joints apparents.
- Base MS polymère.
- Bonne adhésion sur nombreux supports. Exempt d'halogènes, d'isocyanates et de solvants.
- Cartouche 310 ml.
- Couleur blanc.



COLLE PARE-BRISE RAPIDE 501 FC 1K

Réf. **DIN12064**

- Colle pare-brise mono-composant durcissant à l'humidité de l'air.
- Base prépolymères de polyuréthane.
- Pour la réparation de vitrages collés (PB avant, arrière et vitres latérales des automobiles, camions, bus et véhicules industriels).
- Cartouche 310 ml.



COLLE MS POLYMÈRE 725 BLANC

Réf. **DIN12035**

- Mastic/colle mono-composant rapide de nouvelle génération destiné au collage souple et à l'étanchéité de divers matériaux.
- Base MS polymère.
- Produit exempt de solvants, d'halogènes, de silicones et d'isocyanates.
- Cartouche 310 ml.
- Couleur blanc.

TOP VENTE



KIT COLLE PARE-BRISE RAPIDE 501 FC 1K

Réf. **DIN12121**

- Colle pare-brise mono-composant durcissant à l'humidité de l'air.
- Base prépolymères de polyuréthane.
- Pour la réparation de vitrages collés (PB avant, arrière et vitres latérales des automobiles, camions, bus et véhicules industriels).
- Kit cartouche 310 ml.



Accessoires

www.dirna.com

LEADER EUROPÉEN DES SOLUTIONS DE CONFORT POUR LES PROFESSIONNELS

DIRNA BERGSTROM est le leader européen dans la climatisation et les solutions liées au confort dans les véhicules professionnels (Poids lourd, VUL, VI, camping car, tracteurs agricoles etc.).



CRÉATION EN **1980**



35 ANNÉES
D'EXPÉRIENCE



CERTIFIÉ **ISO 9001**
IATF 16949



APPAREIL DE CLIM COMPACT 1.4

- Pour montage VOLVO FH Euro 5 :
 - L2H2 Globetrotter, Écouteille manuelle :
Réf. **DIR091145N0SC + DIR091103N001**
 - L2H3 Globetrotter XL, Écouteille électrique :
Réf. **DIR1001204606 + DIR 1001209088**
- Pour montage VOLVO FH Euro 6 :
 - FM-HSLP Globetrotter, Écouteille manuelle :
Réf. **DIR091145N0SC + DIR091103N004**
 - FM-XHSL Globetrotter XL, Écouteille électrique :
Réf. **DIR1001204606 + DIR1001209090**
- Compact 1.4 est un appareil de clim électrique autonome de hautes performances pour les véhicules routiers qui vous aidera à maintenir une température optimale pendant les arrêts.
- Dimensions : 826 x 726 x 179 mm.
- Puissance : 1.400 W/ Voltage : 24 V.
- Poids : 29,9 kg.



APPAREIL DE CLIM COMPACT 3.0

- Pour montage VOLVO FH Euro 5 :
 - L2H2 Globetrotter, Écouteille manuelle :
Réf. **DIR09114600SC + DIR0911430007**
 - L2H3 Globetrotter XL, Écouteille électrique :
Réf. **DIR1001217244 + DIR1001217162**
- Compact 3.0 est un appareil de clim électrique autonome de hautes performances pour les véhicules routiers qui vous aidera à maintenir une température optimale pendant les arrêts.
- Dimensions : 826 x 726 x 205 mm.
- Puissance : 3.000 W / Voltage : 24 V.
- Poids : 39,3 kg.



APPAREIL DE CLIM SLIMFIT

- Pour montage VOLVO FH Euro 5 L2H3 :
- Réf. **DIR09126400SC**
- Réf. **DIR09126KT08**
- SlimFIT de Dirna Bergstrom est l'appareil de climatisation autonome le plus plat du marché est l'accessoire parfait pour les véhicules avec des cabines hautes.
- Dimensions : 896 x 874 x 116 mm.
- Puissance : 1.400 W / Voltage : 24 V.
- Poids : 34 kg.

APPAREIL DE CLIM DINAMIC

- Pour montage VOLVO FH Euro 6 :
Réf. **DIR0912660000**
- Dynamic est destiné aux poids lourd porte-voitures, aux véhicules de cabines avec une hauteur excessive, avec cabines américaines ou avec cabines sans écoutille.
- Puissance : 1.050 W / Voltage : 24 V.
- Dimensions condenseur : 788 x 638 x 202 mm.
- Poids : 21,5 kg.
- Dimensions évaporateur : 308 x 650 x 128 mm.
- Poids : 5 kg.





Accessoires

www.dms-electronics.com

LE PARTENAIRE TECHNOLOGIQUE DE VOS VOYAGES

Acteur présent dans le secteur de la mobilité depuis 20 ans, avec un savoir-faire reconnu dans le domaine de l'électronique embarquée et des systèmes autonomes mobiles :

- Téléviseurs, antennes de réception TV & SAT, kits de rétro-vision
- Large gamme de produits adaptés à la mobilité
- Systeme de conversion d'énergies et énergies renouvelables
- Fabrication à nos marques ; Mobile TV, Senon, Neovia, Microsat
- Propriété intellectuelle, marques déposées à l'INPI et agréments d'opérateurs SAT



20 ANNÉES
D'EXPÉRIENCE



**FABRIQUÉ
EN FRANCE**



500
RÉFÉRENCES
UNIQUES



FABRIQUÉ
EN FRANCE

TÉLÉVISEUR

Réf. **DMS10190101**

- VISION19DVD.
- Téléviseur LED MOBILETV 18,5" (47 cm).
- TNT 4K DVBT2.
- Grands angles.
- Mode Reverse.
- DVD - USB - 2xHDMI.
- Bluetooth - 12/24 V.



FABRIQUÉ
EN FRANCE

VÉLO PLIABLE

Réf. **DMS55000101**

- Draisienne électrique PLIANTE Cadre aluminium.
- IP54 - Moteur brushless 250W - Autonomie 25km.
- Vitesse 25 km/h - Batterie 36 V 6 Ah Lithium - Charge 4 h.
- Roues gonflées 12 pouces.
- Indicateur de batterie LED.
- Poids maxi 120 kg - Freins à disque AV/AR.
- Eclairage LED AV/AR - Régulateur de vitesse - Sonnette.
- Garde boue AV/AR - Béquille rétractable.
- Dim : Déplié 1020 x 505 x 940 mm, plié 1020 x 200 x 720 mm.
- Poids : 17 kg.
- Garantie 2 ans (batterie 6 mois).
- Coloris NOIR Mat.



FABRIQUÉ
EN FRANCE

CAMÉRA DE RECVL FILAIRE

Réf. **DMS40100163**

- RV 704CB - ÉCRAN MON704 LED 7" (18 cm).
- 16/9 - 2 entrées Caméras.
- Fixation étrier & Support.
- Pare soleil.
- 12/24 V CAMERA CAM150CB Armature Inox.
- Étanchéité IP69K - Aide vision nocturne (18 LEDs IR).
- Micro audio - Rallonge 4PIN 20 m.



FABRIQUÉ
EN FRANCE

NAVIGATION TRUCK 2 DIN

Réf. **DMS70530108**

- Navigation TRUCK KENWOOD DNX451RVS.
- Android/CARPLAY/WAZE - Ecran 6,8" tactile.
- Lecteur DVD/CD/IPOD/MP3/USB.
- Eclairage variable - Commande au volant.
- 2XUSB - 1XSD CARD - Radio FM - 4x50 W - 3 RCA.
- 1 entrée HDMI mhl.
- 2 entrées camera de recul (avant/arrière).
- Bluetooth.
- Cartographie GARMIN 45 PAYS MAJ 3 ans.



FABRIQUÉ EN FRANCE

CONVERTISSEUR D'ÉNERGIE

Réf. **DMS60110105**

- Convertisseur de tension UNIPOWER 2000.24Q Quasi Sinus 24 V/230 V - 2000 W.
- Taux de conversion élevé : 87%, faible consommation : 0,20 Ah.
- Plage de température (-15°C à 45°) - IP10 - Cosses Batt. - Afficheur déporté.
- Dim : 425 x 179 x 82,5 mm - Poids : 3,7 kg.



FABRIQUÉ EN FRANCE

ANTENNE TNT TERRESTRE

Réf. **DMS21300361**

- Antenne TNT terrestre OMNI PRO Plus TNT 4K MOBILETV.
- Technologie TRINAPPE sans alimentation.
- Consommation 0 W.
- Système CAG (Contrôle de Gain Automatique).
- Filtre 4G - Gain 55 db.
- Base à coller.



FABRIQUÉ EN FRANCE

CAMÉRA DE REcul WIFI - SUPPORT DE PLAQUE D'IMMATRICULATION

Réf. **DMS40200240**

- Caméra WIFI.
- Caméra couleur 180° sur plaque d'immatriculation.
- Application sur Tablette et Smartphone Android.
- Capteur CMOS - 12/24 V DC - IP67.



FABRIQUÉ EN FRANCE

GPS PORTABLE

Réf. **DMS70300113**

- MAXI755 Truck mappy - GPS 7" Tactile.
- 16/9 Cartographie TomTom 3D TRUCK + C.Car Guidage assisté.
- Bluetooth.
- Europe 44 Pays - TMC Info Trafic - Cartographie à vie.
- Text to Speech - POI Aires Services Europe.
- Entrée Caméra Jack AV IN.



FABRIQUÉ EN FRANCE

ANTENNE SATELLITE

Réf. **DMS90200129**

- ANT4OVISIO Spécial Truck - MICROSAT.
- Antenne satellite portable fibre.
- Diam 40x45 cm avec valise de Transport.
- Support ventouse pour Fixation vitre + Boussole + Câble Sat 5 m.

TOP VENTE

ANTENNE 4G

Réf. **DMS21400117**

- Antenne NEO 2x 4G MIMO 18 dbi : Antenne 4G Omni-Directionnelle Orientable compatible avec les fréquences 700Mhz, 800Mhz, 900 Mhz, 1800 Mhz, 2100 Mhz, 2600 Mhz.
- Gain 12 à 18 dbi, 2 connecteurs SMA mâles (MIMO) - Routeur LTE/4G-WiFi - Déverrouillé mutli-operateurs jusqu'à 150 Mbits/s jusqu'à 10 périphériques Wi-Fi simultanés.
- Port USB de recharge - câble de 5 m - Kit mobilité complet prêt à l'emploi. SIM ET ABO NON INCLUS.





Atelier et consommables / Accessoires

www.dometic.com/fr-fr/fr

SPÉCIALISTE DE LA VIE MOBILE

DOMETIC a pour mission de vous rendre la vie plus facile et confortable lors de vos déplacements.

L'entreprise commercialise une large gamme de produits dans le domaine de la climatisation, de la sécurité, de la réfrigération mobile et de l'énergie.



VASTE CHOIX
ÉQUIPEMENTS
POIDS LOURD



CERTIFICATIONS
ISO 9001 + 14001



PRÉSENT DANS
+ DE 100 PAYS



DOMETIC PERFECTVIEW CAM 55 NAV

Réf. **WAE9600000558**

- Caméra CAM 55 12/24 V pour connection directe au moniteurs d'origine équipés du Vidéo Switch (Adaptateur 9600000239 à commander en complément).



DOMETIC PERFECTVIEW CÂBLE SPIRALE TRACTEUR

Réf. **WAE9600000567**

- Kit Spirale pour le tracteur avec Câble de 5 m.



DOMETIC COOL AIR SP950 CLIMATISEUR

Réf. **WAE9105306667**

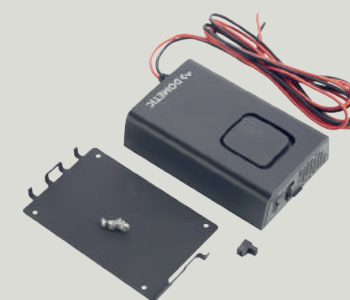

DOMETIC SINEPOWER DSP424

Réf. **WAE9600002542**

- Convertisseur 24 V => 230 V DSP 424 350 W Pur Sinus.



DOMETIC COOLMATIC CD-30DC

Réf. **WAE9105330621**

- Réfrigérateur tiroir 30 litres 12/24 V à installer sous la couchette.



DOMETIC CDF 36. 12/24 V. 31 L

Réf. **WAE9600000461**

- Glacière à compression CDF 36 12/24 V 31 litres -15°C +10°C.



DOMETIC ROADMATE 24 V MICRO ONDE

Réf. **WAE9600000535**

- Micro onde 24 V Dometic spécial poids lourd 17 litres.



DOMETIC MWE4004 RADARS ANGLE MORT

Réf. **WAE9600000358**

- Système 4 capteurs pour angle mort.



DOMETIC PERFECTCOFFEE MC054-24 V

Réf. **WAE9600000341**

- Cafetière 5 tasses 24 V Dometic.

TOP VENTE



DOMETIC PERFECTVIEW RVS745 M75L+ CAM45

Réf. **WAE9600000563**

- Kit caméra écran 7" et CAM 45 12/24 V avec 15 M de câble.



Accessoires / Atelier et consommables / Produits électriques /
Semi et superstructures

www.electromaintenance.fr

LE « ONE STOP SHOP » EXCLUSIF CONSTRUCTEUR

Spécialisé sur le marché des accessoires
et équipements pour véhicules industriels,
ELECTRO MAINTENANCE a acquis sa notoriété
par une offre innovante et sa qualité de service.

Entreprise créée en 1978 et basée
à Châteaurenard-de-Provence, c'est
le fournisseur incontournable de solutions
électriques, hydrauliques et signalétiques
embarquées pour véhicules professionnels.



+ DE 40 ANNÉES
D'EXPÉRIENCE



MEILLEUR
FOURNISSEUR
TRUCKSHOP 2017



PLUS DE
4 000 RÉFÉRENCES



CAD ATLAS EXTREME ZBP

Réf. **ELEE4000**

- Couleur orange.
- Modèle universel.
- Précodage Dollandia.
- Commande à distance pour hayon élévateur.
- Adapté à toutes les marques de hayon élévateur.



GYROPHARE À LED

Réf. **ELEE5416**

- Gyrophare à led orange E4928.



RAMPE TORNADO TITAN

Réf. **ELEE6176**

- Rampe lumineuse à LED pour véhicule d'intervention.
- Couleur orange.
- 2 modules leds (1524 x 211 x 160 mm) - LAP.



KIT BARRE

Réf. **ELEE5974**

- Barre équipée prête à poser 1,25 m.
- 2 gyrophares LED + triangle AK5 500 mm, CL2 led, à relevage manuel.
- Sans fix.



LIAISON ALIMENTATION

Réf. **ELEE3195**

- Liaison extensible de 3,5 mètres pour l'alimentation électrique du hayon avec 2 x Y175 mâle-éco.



PHARE DE TRAVAIL

Réf. **ELEE5350**

- Phare de travail 7 leds de 5 W-cristal-10/30 V Carré-14000LUX-noirIP67.
- Ultra compact.



MALETTE RACCORD FREINAGE NEW LINE

Réf. **ELEE4385**

- Malette d'assortiment de raccords Raufoss Couplings.
- 101 pièces.



SOUFFLETTE DE NETTOYAGE

Réf. **ELEE2063**

- Soufflette universelle, polyurethane.
- E 4M-PL-Tube D : 6 mm Sauf ACTROS2010.



FEU SIGNAL GAUCHE

Réf. **ELEE9114**

- Feu arrière gauche VIGNAL LC8 avec éclairage plaque et connecteur AMP 1.5 latéral. 156200.

TOP VENTE

RÉTROVISION ET CAMÉRA

Réf. **ELEE5547**

- Rétrovision 12/24 V Couleur LCD-7 pouces.
- Caméra couleur sans fil. 2 entrées.





Atelier et consommables

www.orexad.com

RÉFÉRENT DE L'OUTILLAGE PROFESSIONNEL

FACOM est une marque d'outils française créée en 1918 et principalement présente en Europe.

FACOM est réputée pour la robustesse et la garantie de ses produits chez les professionnels de la réparation automobile, l'aéronautique, l'électricité, l'électronique ou la maintenance industrielle.



+ DE 100 ANNÉES
D'EXPÉRIENCE



10 000 RÉFÉRENCES
D'OUTILS



FABRICANT N°1
EN EUROPE



COMPOSITION V8 SEULE CM.V8PB PROMO 1

Réf. **FACCM.V8PB**

- Composition outillage V8 vendue sans servante.



COMPOSITION DE 38 OUTILS 1/4. R2NANO

Réf. **FACR2NANO**

- 1 Cliquet radio + 10 douilles
6 pans (5,5 - 6 - 7 - 8 - 9 - 10 - 11 - 12 - 13 - 14 mm).
- + 2 rallonges (55 et 100 mm) + 1 cardan articulé.
- + 1 poignée de serrage + 1 porte-embouts.
- + 22 embouts (3 Fente, 5 Mâles, 7 Torx, 3 Phillips, 3 Pozidriv, 1 carré d'entraînement).

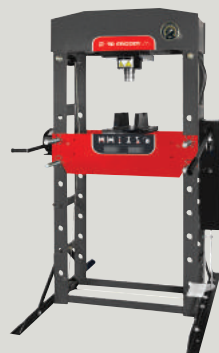

PRESSE 50TW.450 UC1

Réf. **FACW.450**

- Table relevable par un seul opérateur, grâce au treuil intégré.
- Vérin hydraulique manuel 50 t + commande au pied.
- Vérin mobile latéralement.
- Piston avec ressort de retour automatique.



SERVANTE JET.7M3

Réf. **FACJET.7M3**

- 7 tiroirs = 18 modules répartis dans les tiroirs de 60 et 130 mm :
- 5 tiroirs hauteur 60 mm = 15 modules.
- 1 tiroirs hauteur 130 mm = 3 modules.
- 1 tiroir d'une hauteur : 200 mm.



COFFRET RADIO 1/4. 38 P NANO AV R.360NANO UET MAN.ROT.360

Réf. **FACR.360NANO**

- Cliquet à poigné rotative 1/4.
- Jeu de douilles et d'embouts.



CLÉ CHOC HAUTE TECHNOLOGIE NS.3000F

Réf. **FACNS.3000F**

- Structure : Titanium.
- Système de frappe : Twin Hammer.
- Couple maxi. : 1 700 N.m.



CLÉS MIXTES CLIQUET ŒIL

Réf. **FAC467BF.JP10**

- Jeu de Clés mixtes à cliquet articulées métriques sur étui portatif. Argent.
- Set de 10 Pièces.



RÉGLOPHARE

Réf. **FAC740APB**

- Réglophare double laser Facom | 740APB.



CRIC HYDROPNEU

Réf. **FACDL.1050**

- Construction robuste.
- Poignée longue, repliable.
- 2 grandes roues pour une meilleure maniabilité.
- 3 étages : 70 // 55 // 85.
- Commande d'air à la poignée.
- Poignée inclinable, 3 positions.
- Inclus 2 adaptateurs pour augmenter hauteur de levage.
- Conformité CE Norme EN 1494-ASME-PASE.

TOP VENTE

PURGEUR DE FREINS DF.81

Réf. **FACDF.81**

- Réservoir de 10 L.
- Rangement pour les accessoires.
- Branchement sur batterie 12 V du véhicule.
- Pompe « gros débit » 1,5 litres /min circuit ouvert. Permet un renouvellement rapide du liquide de freins.
- Réglage de la pression par molette.
- Jauge arrêt automatique niveau bas.
- Pression régulée et ajustable de 0,5 à 4 bars contrôle avec manomètre à Glycérine.





Accessoires / Produits électriques / Semi et superstructures

www.fichet-sa.com

FOURNISSEUR D'ÉQUIPEMENTS INDUSTRIELS

Groupe familial indépendant et acteur majeur en Europe sur le segment de l'équipement poids lourd, FICHET regroupe plus de 250 collaborateurs motivés.

L'entreprise et son personnel s'engagent dans une démarche de qualité, tant au niveau des produits que des services apportés à leurs partenaires constructeurs, carrossiers ou distributeurs.



80 ANNÉES
D'EXPÉRIENCE



CENTRE LOGISTIQUE
3500M² POUR
DÉPARTS IMMÉDIATS



CERTIFIÉ **ISO 9001**
14001 & 16949



AILES THERMOPASTIQUE

Réf. **FIC500670**

Réf. **FIC670685**

- Aile en polyéthylène rotomoulé noir.
- Gamme complète de 19 tailles.
- Très résistant aux chocs, aux U.V., aux produits chimiques.
- Rapport qualité poids performant.
- Excellente rigidité facilitant le montage.
- Livrée avec 2 catadioptres de sécurité montés.



COLLIER DE FIXATION EN ALUMINIUM

Réf. **FIC930175**

- Collier ALURING en aluminium pour tubes Ø42.
- Livré av. contre-plaque et visserie.
- Pas de corrosion.
- Montage rapide, serrage aisé par l'extérieur de l'aile.
- Autres modèles disponibles : version plastique et colliers réglables (plastique ou acier).

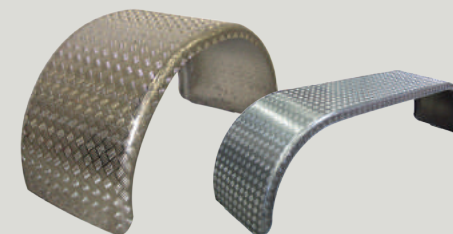

AILES EN ALUMINIUM

Réf. **FIC067251**

Réf. **FIC067252**

- Aile simple ou double essieu en aluminium larmé épaisseur 3/4,5 mm.
- Bord de finition anti-coupure soudé côté route.
- Particulièrement adaptée aux véhicules de chantier.
- Montage aisé et fiable avec notre tube renforcé FIC067301 et colliers de fixation.



BAVETTES CAOUTCHOUC PERSONNALISÉES

Réf. **SELON LOGO CLIENT**

- Bavette ELASTOGRAPH en caoutchouc.
- Logo en relief blanc ou couleurs.
- Excellente résistance au déchirement.
- Conserve sa qualité dans le temps.
- + de 30 tailles disponibles.
- Options : bourrelet de fixation, perçages, découpes en largeur et/ou hauteur.



COFFRES À OUTILS EN POLYURÉTHANE

Réf. **FIC120001**

Réf. **FIC120005**

Réf. **FIC120002**

Réf. **FIC120006**

Réf. **FIC120003**

Réf. **FIC120007**

Réf. **FIC120004**

- Coffre RIMBOX polyuréthane, très résistant aux chocs. Gamme complète L.440 à 1040 mm.
- Fermeture 3 pts av. clé, pattes pour fixation suspendue, plancher & arceaux de renfort inclus.
- Grande capacité de charge.
- Conforme norme pare-cycliste N°89/297/CE.



PORTE EXTINCTEUR CHARGEMENT PAR LE DESSUS

Réf. **FIC067183**

Réf. **FIC075084**

- Coffre TOPLOADER en polyéthylène pour extincteur 6 kg.
- Existe en rouge ou noir.
- Très résistant aux chocs.
- Chargement par le haut.
- Système de maintien de l'extincteur intégré.
- Fermeture aisée.
- Conforme norme pare-cycliste N°89/297/CE.



PORTE EXTINCTEUR POUR EXTINCTEUR 6 KG

Réf. **FIC070101**

Réf. **FIC070097**

Réf. **FIC070103**

Réf. **FIC070099**

- RIMBOX 145 pour extincteur 6 kg.
- Existe en rouge ou noir, avec ou sans hublot.
- En polypropylène injecté, très résistant aux chocs.
- Répond aux normes IK07 & IP55.
- 16 points de fixation au châssis renforcés.
- Conforme norme pare-cycliste N°89/297/CE.



COFFRES À OUTILS THERMOPLASTIQUE

Réf. **FIC050399**

Réf. **FIC040223**

Réf. **FIC020583**

- Coffre RIMBOX en polypropylène injecté, très résistant aux chocs.
- Existe en 3 tailles.
- Pattes pour fixation suspendue, plancher & arceau de renfort inclus.
- Fermeture 3 points avec clé.
- Conforme norme pare-cycliste N°89/297/CE.



DISPOSITIFS ANTI-PROJECTIONS

Réf. **FIC055054**

Réf. **FIC055056**

Réf. **FIC055065**

Réf. **FIC055069**

- Anti-projections NETWAY en polyéthylène noir.
- 14 tailles disponibles.
- Conforme à la directive CEE 109/2011.
- Excellente résistance au déchirement.
- Système auto-nettoyant. Montage aisé avec notre visserie FIC990178. Facilement recoupable. Très léger.

TOP VENTE

PORTE EXTINCTEUR POUR EXTINCTEUR 6 À 9 KG

Réf. **FIC000638**

Réf. **FIC000831**

FABRIQUÉ EN FRANCE

- RIMBOX 155 porte rouge ou noire av.
- Hublot pour ext. 6 & 9 kg.
- En polypropylène injecté, très résistant aux chocs.
- Répond aux normes IK07 & IP55.
- Structure renforcée permettant montage horizontal ou vertical.
- Conforme norme pare-cycliste N°89/297/CE.





Atelier et consommables

www.fog-automotive.com

ÉQUIPEMENTIER FRANÇAIS DE MATÉRIELS POUR L'ATELIER

FOG AUTOMOTIVE est parmi les derniers équipementiers de matériel, Français, indépendant, généraliste de l'atelier. Il s'efforce de proposer constamment des produits « Made in FOG ».

Leurs ingénieurs conçoivent, développent et fabriquent sur leur nouveau site de Cosne-sur-Loire, des gammes adaptées aux besoins des Ateliers, Garages et Centres de Contrôle Technique : Pont, Géométrie, Démonte-pneu, Équilibreuse, Station de charge de climatisation, Banc de Contrôle de Liaison au Sol, Baie d'analyse des gaz.



**+ DE 90 ANNÉES
D'EXPÉRIENCE**



**+ DE 500 RÉFÉRENCES
DE MATÉRIELS D'ÉQUIPEMENTS
DE GARAGE**



**10 COMMERCIAUX
25 TECHNICIENS
FOG SUR LE TERRAIN**

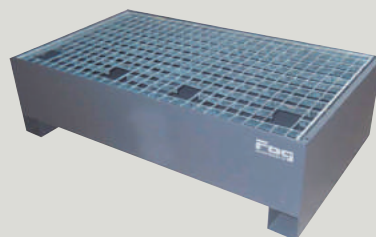

BAC DE RÉTENTION 240 L

Réf. **FFBLUBBACRET2F**

- Robuste, déplaçable, protection optimum grâce au caillebotis galvanisé et à la peinture époxy.
- Capacité : 2 fûts.
- Dimensions : 1255 x 725 x 350 mm.
- Poids : 49 kg.



APPAREIL DE GÉOMÉTRIE VU/VI

Réf. **FFBGTR950RWGR**

- Équipé de 6 capteurs et de griffes rapides.
- Tout spécialement adapté au travail en fosse et en cabine.
- Appareil connecté, avec possibilité de prise en main à distance.



STATION SUPER-AUTOMATIQUE POUR LA RÉCUPÉRATION, LE RECYCLAGE ET LA RECHARGE DU GAZ R134A

Réf. **FFBACCUBE20**

- Fonctions : récupération, recyclage, vidange huile usée, vide, contrôle de l'étanchéité, charge réfrigérant, injection huile neuve, charge traceur, décharge des incondensables, remplissage bouteille interne.



4 COLONNES MOBILES ÉLECTROHYDRAULIQUES DIAPASON V 7,5T À FOURCHES AJUSTABLES

Réf. **FFB45496074**

- Fourches ajustables de 500 à 1 120 mm.
- Ne nécessite aucun génie civil.



ÉQUILIBREUSE LCD AVEC ÉLÉVATEUR DE ROUE

Réf. **FFBU680E**

- Pour roue de VU, camions et bus.
- Déplacement facile grâce à trois roues dont une directionnelle.
- Lancement motorisé de la roue.
- Détection statique et dynamique automatique des balourds.



PONT ATLAS 16T

Réf. **FFB4519802**

- 4 colonnes électromécanique chemins plats de 8,00 m.
- Capacité de levage : 16 000 kg.

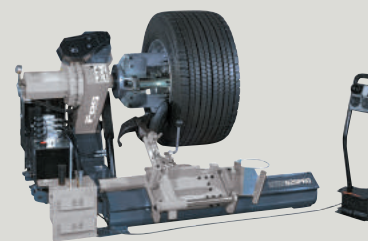

DÉMONTE-PNEUS ÉLECTROHYDRAULIQUE

Réf. **FFBUTM826PRO**

- Avec chariot à mouvement manuel - jusqu'à 26'.
- Mandrin universel à centrage automatique.



VÉRIN TÉLESCOPIQUE DE FOND DE FOSSE PL 15/30T

Réf. **FFB4619517**

- Cric oléopneumatique de fosse sur roues, complètement automatique, adapté pour le levage de véhicules lourds ou l'assistance et l'entretien des boîtes de vitesse et des différentiels.



CRIC OLÉOPNEUMATIQUE 20T, 40T

Réf. **FFB1639071**

- Hauteur de levée 150/300 mm, 2 étages de vérins.
- Conformité à la Directive machine 98/37/CE.
- Homologué suivant la réglementation Européenne EN 1494.
- Alimentation air comprimé : 8/12 bars.

TOP VENTE

PRESSE D'ATELIER 100T

Réf. **FFB2549101**

- Équipé d'une pompe électrohydraulique + un treuil pour soulever la table de travail.





Atelier et consommables / Produits chimiques

www.forch.com

VOTRE PARTENAIRE PRIVILÉGIÉ POUR LA MAINTENANCE AUTOMOBILE, LE POIDS LOURD ET L'INDUSTRIE

Avec plus de 50 années d'expérience, FORCH est un des leaders de la vente directe de consommables, de produits de fixation, de chimie et d'outillage pour le secteur de l'automobile, du bâtiment et de l'industrie.



CA 435 000 000 €
EN EUROPE



+ DE 100 000
ARTICLES DISPONIBLES



CERTIFICATIONS
ISO 9001 + 14001



COUPLEUR 310 SECU CANNELÉ 8 MM

Réf. **FOR3928820**

- Coupleur de sécurité 310 système 2 niveaux, pression de service 16 bar.
- Boîte 1/10.



RUBAN ADHÉSIF ISOLANT ÉLECTRIQUE

Réf. **FOR374011**

- Ruban isolant électrique noir conforme VDE 0340, 19 mm x 25 m.
- Boîte 1/10.

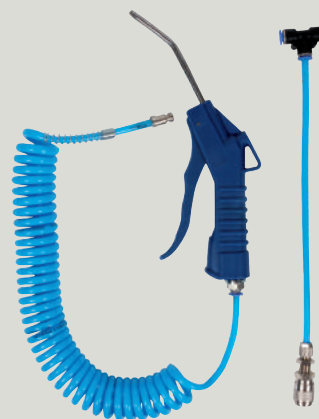

SET SOUFFLETTE 6 MM NR PL

Réf. **FOR39406**

- Soufflette à air comprimé, buse acier 100 mm, flexible spiralé raccord rapide diamètre 6 mm.
- Conditionnement 1.



GRANULÉS ABSORBANT ABSODAN PLUS

Réf. **FOR61909502**

- Sac de 20 kg Absorbant Absodan Plus.
- Agit jusque dans les rainures, haut pouvoir anti-dérapant.
- Conditionnement 1.



COSSE SOUDER THERMO THERMORÉTRACTABLE

Réf. **FOR3702539**

- Cosse à souder thermorétractable étanche à la poussière et à l'humidité pour câbles de 1,5-2,5 mm².
- Longueur 39 mm.
- Boîte de 50/100.



PROLONGATEUR THERMORÉTRACTABLE

Réf. **FOR3702841**

- Prolongateur thermo rouge étanche à la poussière et à l'humidité pour câbles 0,5-1,5 mm².
- Longueur 36 mm résine adhésive intégrée.
- Boîte de 50/100.



COLLIER RILSAN

Réf. **FOR375078363**

- Collier Rilsan 7,8 x 365 mm NOIR attache rapide câbles, faisceaux de câbles.
- Boîte 100/200.



GANTS NITRILE TOP GRIP XL

Réf. **FOR54055804**

- Gants jetables Top-Grip non poudrés, sans silicone adaptés aux personnes allergiques au latex.
- Boîte de 50.



ÉTANCH' RACCORDS RÉSISTANCE MOYENNE K177 5

Réf. **FOR64204010**

- Tube raccord étanche pour raccords filetés contre le gaz, l'eau, les hydrocarbures résistance moyenne.
- Conditionnement 1.

TOP VENTE

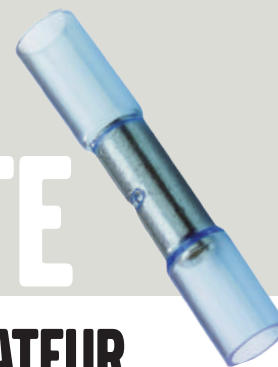

PROLONGATEUR THERMORÉTRACTABLE

Réf. **FOR3702839**

- Prolongateur thermo bleu étanche à la poussière et à l'humidité pour câbles 1,5-2,5 mm².
- Longueur 36 mm résine adhésive intégrée.
- Boîte de 50/100.



Semi et superstructures

www.francehayon.fr

L'EXPERT DES HAYONS ÉLÉVATEURS

Spécialisé depuis plus de 30 ans dans la distribution de pièces de rechange, et l'assistance téléphonique pour la maintenance, la réparation, et le contrôle des hayons élévateurs toutes marques, FRANCE HAYON GROUPE est le distributeur exclusif des marques BAR Cargolift, Erhel Hydris et Braun.



+ DE 1 500
EXPÉDITIONS/MOIS



+ DE 12 000
RÉFÉRENCES



PIÈCES D'ORIGINE
ET ALTERNATIVES
OPTIMISÉES



MOTEUR HYDRAULIQUE DHO 2G

Réf. **HAY1021008H**

- Moteur 2 en 1 (1 seul moteur à stocker).
- Peut être utilisé en version P050 (1^{ère} génération).
- Peut être utilisé en version P050.B (2^{ème} génération).

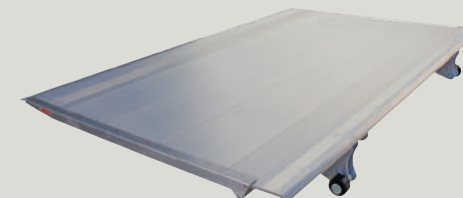

PF ALU LIGHT NE/NI

Réf. **HAY4113168H**

- Prof 1600 x 2300 maxi 2G avec feux à leds.
- Compatible toutes marques.
- Procédé d'assemblage breveté.
- Butées de rolls modulables.
- Nouveau profil de pointe.
- Dispositif latéral rétroréfléchissant.
- Identification du centre de gravité.



CAPOT ÉQUIP. FIXATIONS BASSES

Réf. **HAY4114024H**

- Matière ABS noir grain bille.
- Pions de fixation en aluminium anodisé noir.



CHARNIÈRE ALU POINTE / TALON BAGUÉE ET GRAISSÉE

Réf. **HAY5013025H**

- Matière Aluminium.
- Dotée de 4 bagues en polymère (minimise coefficient de frottement).
- Équipée d'un point de graissage central (graissage des 2 points d'articulation).



ATTACHE CAPOT DHO CAOUTCHOUC ZG

Réf. **HAY5010026H**

- Matière caoutchouc résistant aux huiles et UV.
- Résistance à la traction 70 DaN.



FEU PF AUTONOME ZAMAK (À L'UNITÉ)

Réf. **HAY3311044H**

- Alternative supérieure à la présence des drapeaux.
- Réduit les risques de collision lors des déchargements.
- S'adapte sur tout type de hayon.
- 5 années d'autonomie de batterie.
- 6 leds (3 par coté).
- IP68.



KIT ROULEAU DHO

Réf. **HAY6011176H**

- Équipé de roulement à billes.
- Bande de roulement en aluminium anodisé.



CLÉ COUPE-BATTERIE 2 EN 1

Réf. **HAY3024073H**

- Clé à multiples applications.
- Dotée d'un ergot en chrome (version Antéo - Erhel Hydris - Mic).
- Dotée de 2 ergots (version Dhollandia).

TOP VENTE



CAD AIMANTÉE FHS NG

Réf. **HAY3019346**

- 2 boutons câblés 3,50 m.
- Ergonomique.
- Dotée de contacts électro-mécaniques (fabriquée en France).
- Équipée d'un aimant et anneau pour accroche.
- Coque ABS.
- Résistante aux chocs (résistance à la compression 570 kg).
- Présence d'un amortisseur.
- Réf. HAY3019347 : CAD aimantée FHS NG 3 boutons câblés 3,50 m.



Atelier et consommables

www.groupe-rg.com

SPÉCIALISTE DES ÉQUIPEMENTS DE PROTECTION INDIVIDUELLE

Le groupe RG est le leader de la distribution spécialisée en équipements de protection individuelle (EPI) depuis 30 ans. L'offre EPI la plus complète du marché avec des équipements pour :

- la protection de la tête, mains, corps et pieds,
- le respect des règles d'hygiène et sécurité.



+ DE 40 000
CLIENTS EN 2016



2 000 COMMANDES
TRAITÉES
EN MOYENNE/JOURS



27 AGENCES
EN FRANCE ET EN EU



LUNETTES ALIZE LITE

Réf. **GER100022**

- Lunettes de protection avec oculaires formant coque à usage industriel.



SUR-LUNETTES LEVANT PLUS POLY INC

Réf. **GER100050A**

- Oculaire Polycarbonate incolore traité anti-rayures, sur les deux faces.



MASQUE 3M

Réf. **GER189009**

- Masque 3M 4255.



PR GANTS SENSILITE 48102

Réf. **GER0CO1810E1003**

- Taille 8.
- Disponible aussi en taille 9 et 10.



PR GANTS HYFLEX 11724

Réf. **GER0AN11724**



BOÎTE 100 GANTS VINYLE

Réf. **GER435002003**

- Poudré, blanc. Taille L.
- Disponible aussi en XL.



PR CHAUSS NEVADA S3 SRC

Réf. **GER545001U002**

- Pointure 39.
- Disponible aussi en 40, 41, 42, 43, 44, 45 et 46.



PR CHAUSS SEC DAKAR 4 SIP SRC

Réf. **GER560003I005**

- Pointure 39.
- Disponible aussi en 40, 41, 42, 43, 44, 45 et 46.



PR CHAUSS OREGON S3 SRC

Réf. **GER545002U002**

- Pointure 39.
- Disponible aussi en 40, 41, 42, 43, 44 et 45.



COMBINAISON 1800 CONFORT

Réf. **GER03-00573900**

- De la taille S à XXL.
- Protection contre les produits chimiques liquides de faible concentration et les particules en suspension.



PR CHAUSS SEC CARACAS 4 SIP SRC

Réf. **GER553001A005**

- Pointure 39.
- Disponible aussi en 40, 41, 42, 43, 44, 45 et 46.

TOP VENTE

BOÎTE 100 GANTS NITRILE NON POUDRÉ BLEU, M

Réf. **GER432012002**

- Non poudré, bleu. Taille M.
- Disponible aussi en L et XL.





Accessoires / Atelier et consommables / Produits chimiques /
Produits électriques

www.getrac.fr

CONCEPTION ET COMMERCIALISATION DE PRODUITS PROFESSIONNELS

La société GETRAC est spécialisée dans la vente de matériels et de produits aux professionnels de l'automobile et de l'industrie. Elle privilégie la qualité, la diversité et son développement vers les produits écologiques. GETRAC dispose de moyens et de solutions adaptés aux exigences de ses clients.



SOCIÉTÉ CRÉÉE EN **1976**



**50 TECHNICO-
COMMERCIAUX**



CERTIFICATION
ISO 9001



VESTE ET PANTALON ARC FLASH CLASSE 1

- Pantalon taille M : Réf. **GET103427**
- Pantalon taille L : Réf. **GET103428**
- Pantalon taille XL : Réf. **GET103429**
- Pantalon taille XXL : Réf. **GET103430**
- Veste taille M : Réf. **GET103423**
- Veste taille L : Réf. **GET103424**
- Veste taille XL : Réf. **GET103425**
- Veste taille XXL : Réf. **GET103426**

- Protection contre les effets thermiques d'un arc électrique :
 - Pour les électriciens, contre les risques liés aux travaux sur exploitation des réseaux d'électricité.
 - Industries pétrochimiques et secteurs de l'énergie.
- Confortable et respirant. Facile d'entretien. Indéformable, bonne résistance à l'usure et à la déchirure.
- Tissu : Composition : 79% coton, 20% polyester, 1% de fibre antistatique, 300 gr/m².
- Couleurs : Bleu marine et orange.
- Tailles disponibles : M, L, XL, XXL.



IPA ISOPROPANOL

Réf. **GET103422**

- Nettoyant pour résidus de colle.
- Permet l'élimination rapide des résidus de colle d'adhésifs sur les carrosseries sans altérer la peinture.
- Dégraisse efficacement localement les surfaces, bâches...



BOÎTE POUR GANTS ÉLEC

Réf. **GET103431**

- Coffret de rangement pour gants électriques. Ce coffret de rangement et de protection des gants d'électricien peut être utilisé soit :
 - en fixation murale (poste électriques, locaux techniques)
 - en boîte portative (grâce à sa poignée rétractable)
- Grand volume intérieur adapté au stockage des gants de la classe 00 jusqu'à la classe 4 ; toutes tailles et longueurs (même de longueur 41 cm).



ABSORBANT ABS030 SAC DE 36 L - 20 KG

Réf. **GET1AB30**

- Montmorillonite calcinée.
- Absorption eau (115%) - Hydrocarbures (100%).
- Réduit les risques de chute.
- Limite les risques d'incendie et d'explosion.
- Nettoyage simplifié.
- Ne forme pas de boue après absorption.



BOTTES DE SÉCURITÉ CUIR

- T38 : Réf. **GET103436**
- T39 : Réf. **GET103437**
- T40 : Réf. **GET103438**
- T41 : Réf. **GET103439**
- T42 : Réf. **GET103440**
- T43 : Réf. **GET103441**
- T44 : Réf. **GET103442**
- T45 : Réf. **GET103443**
- T46 : Réf. **GET103444**
- T47 : Réf. **GET103445**
- T48 : Réf. **GET103446**

- Botte de sécurité fourrée en cuir fleur hydrofuge : préparateurs, ateliers, lavage, industries...
- Conforme à la norme EN ISO 20345 : 2011 : exigences de base relatives aux chaussures de sécurité à usage professionnel et exigences additionnelles.
- Performances S3 SRC. Hauteur de botte mi-mollet.
- Botte entièrement fourrée en laine polyuréthane isothermique.
- Tailles disponibles : du 38 au 48.
- Couleur : marron.

TOP VENTE

HOUSSE DE PROTECTION DE SIEGE

Réf. **GET6HSVOLV**

- Rouleau de 250 housses prédécoupées.
- Housse enveloppante de grande dimension.
- Installation rapide.
- Bonne résistance aux frottements et à la déchirure.
- Adaptée à tous types de sièges.





Accessoires

www.gia-vts.com/fr/

FOURNISSEURS DE HOUSSES ET TAPIS

Depuis 1946, GIA fournit des housses de sièges et des tapis à l'industrie automobile, en s'appuyant sur ses savoir-faire acquis en conception, fabrication et appui à la vente. Qualité et maîtrise des coûts, flexibilité et agilité sont leurs principaux points forts. L'entreprise développe et conçoit ses gammes d'accessoires en étroite collaboration avec les constructeurs automobiles.



CERTIFICATIONS
ISO 9001 + 14001



500 RÉFÉRENCES
DE HOUSSES ET TAPIS



FABRIQUÉ
EN FRANCE

HOUSSE DE SIÈGE G FH/FM AVANT 2017 SIMILI

Réf. **GIA550648**

- Housse de siège gauche «confort» avec ceinture intégrée pour FH/FM avant 2017 en tissu enduit polyuréthane noir.

HOUSSE DE SIÈGE G FH/FM APRÈS 2017 SIMILI

Réf. **GIA551048**

- Housse de siège gauche «confort» avec ceinture intégrée pour FH/FM à partir de 2017 en tissu enduit polyuréthane noir.

HOUSSE DE SIÈGE D FH/FM APRÈS 2017 SIMILI

Réf. **GIA551248**

- Housse de siège droit «standard» sans ceinture intégrée pour FH/FM à partir de 2017 en tissu enduit polyuréthane noir.



FABRIQUÉ
EN FRANCE

HOUSSE DE SIÈGE G FH/FM AVANT 2017 CHARLY

Réf. **GIA553642**

- Housse de siège gauche «confort» avec ceinture intégrée pour FH/FM avant 2017 en tissu résistant anthracite.

HOUSSE DE SIÈGE G FH/FM APRÈS 2017 CHARLY

Réf. **GIA554042**

- Housse de siège gauche «confort» avec ceinture intégrée pour FH/FM à partir de 2017 en tissu résistant anthracite.

HOUSSE DE SIÈGE D FH/FM APRÈS 2017 CHARLY

Réf. **GIA554342**

- Housse de siège droit «standard» sans ceinture intégrée pour FH/FM à partir de 2017 en tissu résistant anthracite.



FABRIQUÉ
EN FRANCE

HOUSSE DE SIÈGE G FH/FM APRÈS 2017 3D

Réf. **GIA555440**

- Housse de siège gauche «confort» avec ceinture intégrée pour FH/FM à partir de 2017 en tissu 3D anthracite.

HOUSSE DE SIÈGE D FH/FM APRÈS 2017 3D

Réf. **GIA555640**

- Housse de siège droit «standard» sans ceinture intégrée pour FH/FM à partir de 2017 en tissu 3D anthracite.



FABRIQUÉ
EN FRANCE

TAPIS FH VELOURS

Réf. **GIAPV001**

- Tapis velours plat 2 pièces bordées anthracite.

TOP VENTE

HOUSSE DE SIÈGE G FH/FM AVANT 2017 3D

FABRIQUÉ
EN FRANCE

Réf. **GIA555040**

- Housse de siège gauche «confort» avec ceinture intégrée pour FH/FM avant 2017 en tissu 3D anthracite



78
79



Atelier et consommables

www.graco.com/fr/fr.html

FABRICANT DE SYSTÈMES ET DE PRODUITS DE TRAITEMENT DES FLUIDES

Fondé en 1926, GRACO est un des leaders mondiaux dans la fabrication d'équipement permettant de pomper, pulvériser, doser, distribuer, transvaser tous les types de fluides (et visqueux) et notamment dans le domaine de la lubrification. La société GRACO est connue et reconnue pour la qualité de ses produits (de 5 à 10 ans) ainsi pour que ses innovations (notamment leur dernière génération de système de gestion). La réussite de la société repose sur son engagement inébranlable envers l'excellence technique, une fabrication de classe internationale et un service clients inégalé.



CHIFFRE D'AFFAIRES
14 000 000 000 \$



PRÉSENT DEPUIS
+ DE 90 ANNÉES
DANS LE MONDE ENTIER



POMPE PNEUMATIQUE HUILE POUR FÛT DE 200 L

Réf. **GRA24G583**

- Débit libre de 34 L/min, 5 ans de garantie.
- Grise.



POMPE PNEUMATIQUE HUILE POUR CONTAINER DE 1000 L

Réf. **GRA24G586**

- Débit libre de 34 L/min, 5 ans de garantie.
- Grise.



ENROULEUR CARROSSE POUR HUILE 1/2, 11 M

Réf. **GRA24J265**

- Enrouleur composite, réglage facile du ressort pour ajuster la tension, 5 ans de garantie.
- Noir.



ENROULEUR MÉTALLIQUE OUVERT POUR HUILE 1/2, 11 M

Réf. **GRAHPM33K**

- Enrouleur métallique ouvert très résistant 7 ans de garantie.
- Bleu.



POMPE À GRAISSE PNEUMATIQUE POUR TONNELET DE 55 KG

Réf. **GRA24G604**

- Débit libre de 1 kg/min, 5 ans de garantie.
- Grise.



ENSEMBLE HUILE COMPLET SUR CHARIOT MOBILE FÛT DE 200 L

Réf. **GRA24H790**

- Débit libre de 34 L/min, 5 ans de garantie.
- Gris.



ENSEMBLE À GRAISSE COMPLET POUR TONNELET DE 55 KG

Réf. **GRA24J037**

- Ensemble complet, débit libre de 1 kg/min, 5 ans de garantie.
- Gris.



POMPE À MEMBRANES 3/4 POUR HUILE USAGÉE

Réf. **GRA241906**

- Débit libre de 70 L/min, 3/4, 5 ans de garantie.
- Noire.



VIDANGEUR 95 L PAR GRAVITÉ

Réf. **GRA238866**

- Large plateau, multiples rangements, larges roues, 5 ans de garantie.
- Noir.

TOP VENTE

POIGNÉE COMPTEUR DIGITALE POUR HUILE

Réf. **GRA25C908**

- Débit libre de 30 L/min, 5 ans de garantie, résiste à l'eau.
- Noire.





Atelier et consommables

www.guernet.fr

FABRICANT FRANÇAIS DE COMPRESSEURS

Fondée en 1911, la société GUERNET Compresseurs développe, fabrique et distribue du matériel dédié aux équipements de garage pour VL et PL.

GUERNET propose une large gamme de compresseurs électriques et thermiques en technologie à pistons, à vis ou palette.

GUERNET c'est aussi une offre d'aménagement clé en mains de véhicules d'intervention, entièrement équipés pour un confort de travail unique.



FABRICATION
FRANÇAISE



PRÉSENCE
À L'INTERNATIONAL



CONCEPTION
SUR-MESURE

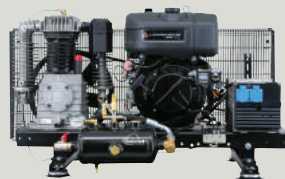

FABRIQUÉ
EN FRANCE

COMPRESSEUR DIESEL SUR CHÂSSIS AIR OU COURANT

Réf. **GUESKIDAIRLOG6M**

- Lombardini diesel 11 CV.
- Refroidissement à air.
- Pression : 12 bars.
- Volume engendré : 60 m³/h.
- Génératrice 6 kVA mono avec 2 prises de courant.
- Bonbonne de régulation de 3 litres.
- Dimensions : 1200 x 650 x 720 mm.
- ÉQUIPEMENTS : Démarreur électrique et alternateur de charge - Mise au ralenti - Flexible d'échappement.



FABRIQUÉ
EN FRANCE

COMPRESSEUR DIESEL COMPACT AIR ET COURANT

Réf. **GUELO66V180G6MEL**

- Lombardini diesel 17 CV.
- Refroidissement liquide.
- Pression : 12 bars.
- Volume engendré : 62m³/h.
- Génératrice 6 kVA mono avec 2 prises de courant.
- Réservoir d'air de 2x90 litres.
- Dimensions : 1250 x 850 x 1650 mm.
- ÉQUIPEMENTS : Démarreur électrique - Kit batterie - Mise au ralenti - Compteur horaire - Flexible d'échappement.



FABRIQUÉ
EN FRANCE

COMPRESSEUR ESSENCE BOX HORIZONTAL AIR OU COURANT

Réf. **GUEBOXT53ESG6M**

- Honda essence 11 CV.
- Pression : 12 bars.
- Volume engendré : 58 m³/h.
- Génératrice 6 kVA mono avec 2 prises de courant.
- Réservoir d'air de 50 litres.
- Dimensions : 1330 x 620 x 650 mm.
- ÉQUIPEMENTS : Démarreur électrique - Kit batterie - Compteur horaire - Flexible d'échappement.



FABRIQUÉ
EN FRANCE

COMPRESSEUR DIESEL BOX VERTICAL AIR ET COURANT

Réf. **GUEBOX22-6MEL**

- Lombardini diesel 17 CV.
- Refroidissement liquide.
- Pression : 12 bars.
- Volume engendré : 48 m³/h.
- Génératrice 6 kVA mono avec 2 prises de courant.
- Réservoir d'air de 120 litres.
- Dimensions : 1150 x 1050 x 1700 mm.
- ÉQUIPEMENTS : Démarreur électrique - Kit batterie - Compteur horaire - Flexible d'échappement.



FABRIQUÉ
EN FRANCE

COMPRESSEUR DIESEL SUR CUVE AIR COURANT

Réf. **GUELO54D230G6M**

- Lombardini diesel 11 CV.
- Refroidissement à air.
- Pression : 12 bars.
- Volume engendré : 60 m³/h.
- Génératrice 6 kVA mono avec 2 prises de courant.
- Réservoir d'air de 230 litres.
- Dimensions : 1350 x 650 x 1200 mm.
- ÉQUIPEMENTS : Démarreur électrique - Mise au ralenti (sauf certains modèles) - Flexible d'échappement.



FABRIQUÉ
EN FRANCE

COMPRESSEUR DIESEL SUR CUVE AIR

Réf. **GUELO38D120**

- Lombardini diesel 7 CV.
- Refroidissement à air.
- Pression : 12 bars.
- Volume engendré : 34 m³/h.
- Réservoir d'air de 120 litres.
- Dimensions : 1120 x 580 x 1000 mm.
- ÉQUIPEMENTS : Démarreur électrique - Mise au ralenti (sauf certains modèles) - Flexible d'échappement.

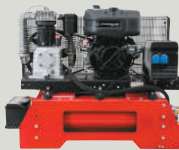

FABRIQUÉ
EN FRANCE

COMPRESSEUR ESSENCE SUR SKID AIR ET COURANT

Réf. **GUESKIDAIRLOG6M**

- Lombardini diesel 11 CV.
- Pression : 12 bars.
- Volume engendré : 60 m³/h.
- Génératrice 6 kVA mono avec 2 prises de courant.
- Réservoir d'air de 50 litres.
- 2 sorties d'air VL, 1 sortie d'air PL régulée et 1 sortie d'air PL régulée huilée.
- Dimensions : 1200 x 500 x 960 mm.
- ÉQUIPEMENTS : Démarreur électrique et alternateur - Kit batterie - Mise au ralenti - FRL équipé de 4 sorties.

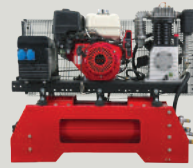

FABRIQUÉ
EN FRANCE

COMPRESSEUR ESSENCE SUR SKID AIR ET COURANT

Réf. **GUESKIDAIRES2G6M**

- Honda essence 12 CV.
- Pression : 12 bars.
- Volume engendré : 72 m³/h.
- Génératrice 6 kVA mono avec 2 prises de courant.
- Réservoir d'air de 50 litres.
- 2 sorties d'air VL, 1 sortie d'air PL régulée et 1 sortie d'air PL régulée huilée.
- Dimensions : 1200 x 500 x 960 mm.
- ÉQUIPEMENTS : Démarreur électrique et alternateur - Kit batterie - Mise au ralenti - FRL équipé de 4 sorties.

TOP VENTE

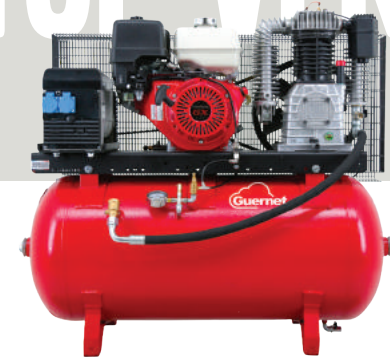

COMPRESSEUR ESSENCE SUR CUVE AIR OU COURANT

FABRIQUÉ
EN FRANCE

Réf. **GUEAB53ES230G6M**

- Honda essence 11 CV.
- Pression : 12 bars.
- Volume engendré : 58 m³/h.
- Génératrice 6 kVA mono avec 2 prises de courant.
- Réservoir d'air de 230 litres.
- Dimensions : 1300 x 550 x 1140 mm.
- ÉQUIPEMENTS : Régulation pneumatique - Mise au ralenti - Plots antivibratoires.



Atelier et consommables

www.hazet.de/fr

VOTRE PARTENAIRE PRIVILÉGIÉ POUR LA MAINTENANCE AUTOMOBILE, LE POIDS LOURD ET L'INDUSTRIE

HAZET bénéficie d'une expérience de 150 ans dans le développement et la production d'outils standards et spéciaux destinés à l'industrie, à l'artisanat, à la technologie automobile et à l'aérotechnique.

L'entreprise dispose de 4 sites et 3 filiales de vente en Allemagne, mais aussi d'une équipe expérimentée présente dans plus de 100 pays.



55 ANNÉES
D'EXPÉRIENCE



CERTIFIÉ **ISO 9001**
ET 14001



PLUS DE
100 000 RÉFÉRENCES



APPAREIL DE CONTRÔLE OPTIQUE

Réf. **HAZ4000896186402**

- Appareil de contrôle optique pour liquide de refroidissement, contrôle qualité AdBlue® et degré acidité batterie.



JEU DE DOUILLES ET EMBOUTS TOURNEVIS 38 P SMARTCASE

Réf. **HAZ4000896164813**

- Jeu de douilles et embouts tournevis 38 pièces smart case.



COFFRE À OUTILS

Réf. **HAZ4000896111183**

- Coffret à outils 56 pièces.



COFFRET JEU DE CLÉS À DOUILLES 40 P

Réf. **HAZ4000896154654**

- Jeu de clés à douilles 40 pièces mâles courtes et longues.



CLIQUET TÉLESCOPIQUE RÉVERSIBLE

Réf. **HAZ4000896116591**

- Cliquet réversible télescopique LG ajustable de 410 à 590 mm cple de serrage max 600 Nm.

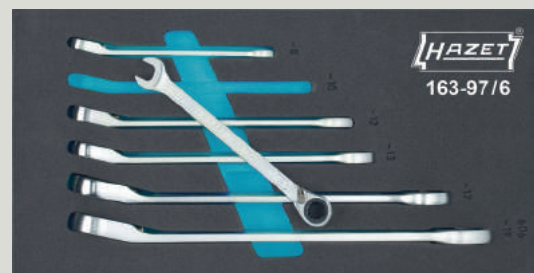

JEU DE CLÉS MIXTES À CLIQUET

Réf. **HAZ4000896145690**

- Jeu de clés mixtes à cliquet 6 pièces de 8 à 19.



JEU DE CLÉS MIXTES

Réf. **HAZ4000896023608**

- Jeu de 10 clés mixtes.



CLÉ À CHOCS EXTRA COURTE

Réf. **HAZ4000896188987**

- Clé à chocs extra courte couple 1200 Nm vibrations réduites, utilisation une seule main.



JEU DE CLÉS À DOUILLES

Réf. **HAZ4000896002504**

- 11 douilles 12 pans de 32 à 80 et cliquet réversible.

TOP VENTE

APPAREIL DE CONTRÔLE D'ÉTANCHÉITÉ DES CULASSES

Réf. **HAZ4000896076192**

- Appareil de contrôle d'étanchéité des culasses, détection des dégâts de joints de culasses.





Atelier et consommables / Produits chimiques

www.henkel.fr

SPÉCIALISTE DES ADHÉSIFS ET DES PRODUITS D'ÉTANCHÉITÉ

Partenaire des plus grands constructeurs automobiles et de camions, Henkel conçoit et fournit une large gamme d'adhésifs et de produits d'étanchéité innovants.

Pour relever tous les défis quotidiens de réparation, les ateliers et garages peuvent faire confiance à la qualité première des solutions Henkel.



50 000 PIÈCES
VENDUES/MOIS



PRÉSENT DANS
+ DE 120 PAYS



+ DE 591
RÉFÉRENCES



LOCTITE 3090 DC 10 G + 1 G FR/NL

Réf. **HEN1379570**

- Adhésif instantané avec prise en jeu jusqu'à 5 mm.
- Formule gel pour application verticale ou à l'envers.
- Parfait pour les réparations rapides de pièces plastiques cassées ou pour tous types de réparation d'urgence sur tous les substrats communs (métaux, la plupart des plastiques, caoutchouc, bois, papier, etc.).



LOCTITE SI 5910 RC 100 ML FR/NL

Réf. **HEN2326227**

- Etanchéité plane base silicone pour les plans de joint flexibles.
- Conditionnée en cartouche automatique de 100 ml.



LOCTITE 518 CR 25 ML FR/NL/DE

Réf. **HEN2125535**

- Etanchéité plane base anaérobie pour les plans de joints rigides.
- Le LOCTITE 518 est «semi-flexible».



LOCTITE 549 TTL 50 ML EGFD

Réf. **HEN230242**

- Etanchéité plane base anaérobie pour les plans de joints rigides.
- Polymérisation lente.



LOCTITE 577 ACC 50 ML EGF D

Réf. **HEN2068186**

- Produit d'étanchéité fileté à résistance moyenne.
- Excellente résistance sur les surfaces souillées et grasses, résistance thermique, haute performance sur les métaux passifs sans activateur et étanchéité immédiate à basse pression.



LOCTITE SF 7100 400 ML EGF D

Réf. **HEN250000**

- Détecteur de fuite.
- Utilisé sur toutes les installations et systèmes hydrauliques véhiculant du gaz, air comprimé, hélium, azote, etc.



LOCTITE SF 7200 400 ML EGF D

Réf. **HEN2099006**

- Décapant joint.
- Décape les joints polymérisés et joints traditionnels en 10 à 15 minutes.
- Raclage minimal.
- Utilisable sur la plupart des surfaces.



LOCTITE 243 BO 24 ML FR/NL

Réf. **HEN1370559**

- Frein filet à résistance moyenne.
- Couleur bleue.



LOCTITE 271 BO 50 ML EGF D

Réf. **HEN282850**

- Frein filet à résistance élevée.
- Couleur rouge.

TOP VENTE

KIT COLLAGE RAPIDE/I-PB

Réf. **HEN1084526**

- 3 cartouches Teroson PU 8597 HMLC. Kit collage Pare-Brise Premium, base Polyuréthane mono composant.
- Haut module et faible conductivité. Restitution du véhicule en 1 heure.





Atelier et consommables / Produits chimiques

www.hp-chimie.fr

FOURNISSEUR DE PRODUITS D'ENTRETIEN PROFESSIONNELS

Spécialiste en produits chimiques industriels et professionnels depuis plus de 20 ans, HP Chimie met à votre service son expérience et ses innovations tant dans le domaine écologique que dans le développement durable.

HP Chimie s'adresse à tous les métiers, et propose une large gamme de produits d'entretien et de maintenance qui répond à des besoins quotidiens, ou ponctuels.



FABRIQUÉ
EN FRANCE



CERTIFICATIONS
ISO 9001 + 14001
OHSAS 18001*



ASSISTANCE
TECHNIQUE

* Certibiocide - Phytopharmaceutique Prestataire de formation.



FABRIQUÉ
EN FRANCE

RUBAN DOUBLE FACE

Réf. **HPCHTT**

- Largeurs disponibles : 6 mm, 12 mm, 19 mm, 25 mm.
- Ce ruban double face mousse est destiné aux applications d'assemblage permanent, et peut être confronté à un cisaillement élevé et à de lourdes charges, soumis aux rayons UV, aux plastifiants et à une large plage de températures.
- Adhésif acrylique, réticulé, permanent.
- Sensible à la pression offrant une forte adhérence.
- Excellente résistance au cisaillement.
- 0,8 mm noir, mousse polyéthylène, cellules fermées, réticulée.
- Densité 100 kg/m³.
- Polyéthylène à basse densité (LDPE).
- Disponible en noir. Vendu à l'unité.



FABRIQUÉ
EN FRANCE

FREIN FILET FORT

Réf. **HPCLOKSF**

- Colle Anaérobique.
- Temps de séchage : 20min.
- Résistance à la traction : 28 à 40N/mm².
- Élongation : 0% - T° : -50) 150°C.
- Flacon de 50 ml - 75 gr.

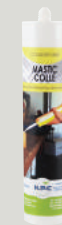

FABRIQUÉ
EN FRANCE

MASTIC ET COLLE

Réf. **HPCSEAL**

- Teintes disponibles : Gris, noir, blanc, transparent.
- Collage d'éléments de natures différentes.
- Collage soumis aux chocs ou aux vibrations.
- Collages soumis à des dilatations différentielles importantes.
- Joints et collages sur supports sensibles.
- Intérieur et extérieur.
- Propriétés : Sans isocyanates et solvant, ne tâche pas les supports.
- Cartouche de 290 ml.



FABRIQUÉ
EN FRANCE

ABSORBANT VÉGÉTAL IGNIFUGE

- Le sac de 40 L : Réf. **HPC11830**

- Différents conditionnements disponibles.
- Absorbant ignifugé à base de particules de bois.
- Pouvoir absorbant Eau 559 % GO 457 %.
- Taux d'adhérence 89 %.



FABRIQUÉ
EN FRANCE

SUPER DÉGRIPPANT

Réf. **HPCA100**

- Aérosol de 650/500 ml.
- Le Super Dégrissant repousse l'eau et l'empêche ensuite de pénétrer, tout en laissant un film protecteur anticorrosion.
- Ce produit protège les équipements en atmosphère humide ou saline.
- Il est compatible avec les matériaux non ferreux, les isolants électriques, les matières plastiques.



FABRIQUÉ
EN FRANCE

DÉTERGENT DÉSINFECTANT SURODORANT RÉMANENT

Réf. **HPCDSPPIN**

Biocide classé TP 2 :

- Désinfectants et produits algicides non destinés à l'application directe sur des êtres humains ou animaux.
- Biocide classé TP4 : Surfaces en contact avec les denrées alimentaires et les aliments pour animaux.
- Surodorant rémanent grâce à sa formulation à base de 25 à 50 % d'huile essentielle.
- Non moussant, HPCDSPPIN est applicable en autolaveuse, arroseuse de voirie, machine haute-pression, moto-crottes, pulvérisateur, balai, brosse.
- Parfum pin - bidon 5 L.
- Disponible en plusieurs parfums.



FABRIQUÉ
EN FRANCE

SAVON PÂTE LAVANTE

Pot de 1 kg : Réf. **HPC11401**

- Existe en seau de 4 kg ou de 25 kg.
- Nettoyant doux et puissant spécifique pour le lavage des mains, sans solvant.



FABRIQUÉ
EN FRANCE

DÉGRAISSANT NETTOYANT POLYVALENT

Réf. **HPCDNP**

- Pulvérisateur de 750 ml.
- Élimine tous les dépôts gras.
- Enlève graisses, huiles, encres, teintures et cires tenaces.
- À utiliser avec HPCTL.



FABRIQUÉ
EN FRANCE

NETTOYANT VITRES

- Pulvérisateur de 750 ml : Réf. **HPC1300**

- Bidon de 5 L : Réf. **HPC1301**

- Nettoyage des vitres, miroirs, surfaces lisses.
- Le nettoyant vitre est un nettoyant à l'alcool pour vitres et, plus généralement, de toutes les surfaces modernes. Le nettoyant vitre nettoie et dégraisse les surfaces vitrées.

TOP VENTE

SHAMPOING CARROSSERIE

Le bidon de 5 L : Réf. **HPCPC05**

- Existe en bidon de 20 L, 60 L, IBC de 1 000 L.
- Ce shampooing carrosserie est un dégraissant surpuissant.
- S'utilise sur sols, carrosseries véhicules.
- Aptitude au contact alimentaires.



FABRIQUÉ
EN FRANCE



Atelier et consommables / Semi et superstructures

www.hydroparts.fr

LE SPÉCIALISTE DES HAYONS ÉLÉVATEURS

Créée en 2001, HYDROPARTS France est spécialisée en fourniture de pièces détachées pour hayons élévateurs toutes marques.

Leur engagement est de vous fournir des pièces de hayons élévateurs partout en France, dans les meilleurs délais.

Hydroparts, c'est :

- 1 magasin de 600m².
- + de 15.000 commandes par an.
- 1 gamme complète de pièces multimarques et constructeurs.
- 1 gamme complémentaire de produit de maintenance hayons, pièces froids et pièces carrossiers.



+ DE 15 ANNÉES
D'EXPÉRIENCE



+ DE 5 000
RÉFÉRENCES



COMMANDE À DISTANCE 2 BOUTONS

Réf. **HYDHP0091**

- Câblage ERHEL.



COMMANDE À DISTANCE 2 BOUTONS

Réf. **HYDHP0095**

- Câblage MBB (après 1999).



AÉROSOL GRAISSE SPÉCIALE

Réf. **HYDHP9000**

- Graisse multi-fonctions, 500 ml. Graisse blanche, résistante à l'eau. Graissages délicats.



AÉROSOL FLUIDE HYDROFUGEANT ET ANTICORROSION

Réf. **HYDHP9007**

- Sans silicone.



MALETTE PRISE DE PRESSION

Réf. **HYDHP9250**

- Inclus manomètres, passe cloison, raccord mano-prise, flexible, réductions mâles.



CARNET DE MAINTENANCE HAYONS

Réf. **HYDHP3930**

- Obligatoire dans les véhicules équipés de hayon.



RÉTROVISION + CAMERA + CÂBLE

Réf. **HYDHP8814**

- Rétrovision 12/24 V LCD couleurs.



RADIO COMMANDE

Réf. **HYDHP0900**

- 6 boutons.



EXTRACTION D'HUILE PAR DÉPRESSION

Réf. **HYDHP9021**

- 6,5 L.

TOP VENTE



JEU DE FANIONS PERSONNALISÉS

Réf. **HYDHP3941**

- Éléments de sécurité sur le plateau.



Atelier et consommables / Produits chimiques /
Produits électriques

www.innotec-industrie.fr

SPÉCIALISTE DE PRODUITS INDUSTRIELS DE MONTAGE, D'ENTRETIEN ET DE RÉPARATION

Il y a plus de 25 ans que la marque INNOTEC commercialise sa large gamme exclusivement auprès des professionnels de l'automobile, poids lourd et industrie.

Leurs produits de hautes technologies sont destinés à entretenir, réparer et optimiser la rentabilité de leurs partenaires. Ils sont nombreux à avoir reçu la norme NSF, et INNOTEC travaille chaque jour au développement d'une gamme «safe».

INNOTEC est le premier fournisseur sur le marché à proposer une gamme aussi large de produits chimiques sans le pictogramme CMR (Danger pour la santé : peut avoir ou est présumé avoir de graves effets sur la santé).



FABRICATION
EN UE



+ DE 25 ANNÉES
D'EXPÉRIENCE



+ DE 384
RÉFÉRENCES



ADHESEAL

Réf. **INO0124597042**

Adheseal est un mastic de collage et d'étanchéité à base de MS Polymères assurant une élasticité permanente. Convient pour des collages ainsi que des étanchéités et offre une parfaite adhérence sur de nombreuses surfaces, même les plus difficiles comme le métal, le plastique, le caoutchouc et le verre/plexiglas. Il connaît une formation de peau très rapide, un séchage à cœur rapide et une énorme flexibilité. 600 ml, gris.
Disponible aussi en gris clair, noir, marron, beige, vert, blanc.



SPEED PRIMER

Réf. **INO0204190100**

Speed Primer est un apprêt avec une excellente adhérence sur toutes les surfaces telles que le métal, le bois, les enduits, la plupart des plastiques, mais aussi sur les couches de peinture poncées. Speed Primer est idéale pour remplir les rayures de ponçage et les petites irrégularités. De par sa composition unique, le produit peut servir de couche de fond pour presque tous les systèmes de peinture modernes courants. Blanc.
Disponible aussi en vert et anthracite.



HIGH-TEF OIL

Réf. **INO0311769999**

High-Tef Oil est un produit de haute qualité à base de PTFE qui garantit un bon graissage de longue durée. Il débloque les pièces grippées, a une faible résistance de frottement et une grande plage de températures d'application (-50°C à +250°C). Il protège de la corrosion et repousse l'humidité.



DEBLOCK ICE

Réf. **INO0311069999**

Puissant dégrissant, libère très rapidement les pièces coincées par la rouille. L'effet choc par refroidissement cause des fissures microscopiques dans la rouille permettant une meilleure pénétration de l'agent actif. N'attaque pas les caoutchoucs. Repousse l'humidité. Lubrifie pendant le démontage.



EASY GASKET

Réf. **INO0114070000**

Aérosol Easy Gasket 275 ml joint noir d'étanchéité caoutchouc pour remplacer toutes sortes de joints. Idéal pour l'étanchéité des prises de courant. Convient pour réparer ou étanchéfier des caoutchoucs.



BI-COMPOSANT TOP FIX BETTER CARE

- TOP FIX Better Care blanc : Réf. **INO0714380100A**
- TOP FIX Better Care noir : Réf. **INO0714380000A**
- TOP FIX Better Care gris : Réf. **INO0714380070A**

TopFix est un produit à deux composants, conçu pour le collage rapide de toutes sortes d'applications. Il offre une excellente adhérence sur différentes surfaces comme le plastique, le métal, le bois, etc. Sèche rapidement, de sorte que la pièce peut généralement être réutilisée après 10 minutes.



COLLE PARE-BRISE SAFE SEAL IQ

- 600 m : Réf. **INO0124300000**
- 290 ml : Réf. **INO0124290000**

Safe Seal II est un mastic super-adhésif de haute qualité à base de polymères MS. Ce mastic a été spécialement conçu pour le collage de vitres. Safe Seal II ne contient ni solvants, ni isocyanates, ni silicones.



POWER CLEAN

Réf. **INO0401699999**

Power Clean est un nettoyant sûr et rapide pour à peu près toutes les pièces et toutes les surfaces métalliques encrassées. Parfait pour éliminer la poussière de freinage, le goudron, les pâtes anti-rouille, la graisse et différentes cires. Power Clean s'utilise sans danger pour le nettoyage de systèmes de freinage électroniques et ABS. N'attaquant pas la surface, le produit convient aussi pour venir à bout des éclaboussures de goudron et des taches d'huile ou de graisse sur la carrosserie. 500 ml. Disponible aussi en 750 ml, et palette de 840 pièces.



DEBLOCK OIL XS

Réf. **INO0311079999**

Deblock Oils XS est un mélange de dissolvants de rouille à action rapide et de lubrifiants qui a une incroyable action pénétrante et permet de desserrer des pièces complètement coincées aux endroits les plus inaccessibles. Le produit s'utilise sur tous les types de métaux.



UNIFIX

- Anthracite : Réf. **INO0714505020**
- Blanc : Réf. **INO0714500100**

Unifix 300 S est un bi-composant à durcissement rapide et légèrement extensible pouvant être utilisé pour une multitude de travaux de montage dans le secteur de la construction et de l'entretien (p.ex. dans les trous forés usés), mais évidemment aussi dans l'automobile, la mobilité, l'industrie et la marine. Grâce à son adhérence excellente et rapide, ce produit rend les travaux de montage ou de réparation plus rapides.

TOP VENTE

MULTI SPRAY 1000

Réf. **INO0311899999**

Multi Spray 1000 est un lubrifiant pour applications légères qui, grâce à son haut pouvoir hydrophobe, libère les pièces grippées et les protège de la corrosion.

Le produit repousse l'humidité en se glissant entre la surface et l'eau et protégeant ensuite la surface.





Semi et superstructures

www.interservicefreins.com

TOUS LES FREINS POUR TOUS LES VÉHICULES

Inter Service Freins est une plateforme de distribution renommée dans le domaine du freinage et de la suspension depuis 1975.

Elle met à votre disposition un stock très important de pièces homologuées par les constructeurs.

Elle assiste vos mécaniciens dans la réparation des systèmes électroniques embarqués grâce à leur solution de diagnostic et de paramétrage à distance isf-box®.

Pour les véhicules plus anciens, ISF assure aussi la réparation des appareils de freinage et de suspension à air comprimé dans leur atelier.



+ DE 40 ANNÉES
D'EXPÉRIENCE



+ DE 8 000
RÉFÉRENCES



ASSISTANCE
TECHNIQUE DE POINTE



VASE DOUBLE À RESSORT KNORR-BREMSE

Réf. **ISFK026896**

Vase à ressort à double membranes de type 16/24 pour étrier de frein à disque.

- Assure les fonctions de frein de service et de frein de stationnement.
- Qualité d'origine « Première Monte ».



MODULATEUR TEBS HALDEX

Réf. **ISF950823008**

Modulateur TEBS de type EB+ Gen 3 utilisé sur les remorques et semi-remorques afin d'assurer le freinage à commande électronique.

- En plus de l'amélioration des performances de freinage notamment en terme de temps de réponse, les modulateurs TEBS permettent la gestion de nombreuses fonctions auxiliaires telles que la gestion d'essieux relevables ou encore de l'aide à la stabilité.
- En cas de remplacement, leur paramétrage et leur mise en service sont obligatoires. Ces opérations peuvent être très facilement réalisées à l'aide de l'isf-box®.



COUSSIN DE SUSPENSION CONTITECH

Réf. **ISF4157NP14**

Coussin de suspension pour les essieux Jost Axle Systems (anciennement MB Discos) de première génération.

- Qualité d'origine « Première Monte ».



ROBINET COLAS + HALDEX

Réf. **ISF338071101**

Robinet monte et baisse de type Colas + utilisé sur les remorques et semi-remorques à suspension pneumatique pour monter ou descendre le châssis lors des opérations de chargement et de déchargement.

- Lorsqu'il est équipé d'un connecteur électrique, une électrovalve intégrée assure le retour automatique en position route grâce à un signal électrique généré par le système ABS ou EBS, à partir d'un seuil de vitesse (15km/h par exemple).
- Qualité d'origine « Première Monte ».



TÊTE D'ACCOUPLMENT WABCO

Réf. **ISF9522010020**

Tête d'accouplement pour remorque avec passe-cloison et filtre intégré de couleur rouge (conduite d'alimentation).

- Ces éléments du circuit pneumatique ne sont pas à négliger, d'importantes surchauffes des freins sont souvent liées à leur usure.
- Existe en jaune (conduite de pilotage) sous la référence ISF9522010010.
- Qualité d'origine « Première Monte ».



COFFRET COUPLING RAUFOSS ABC

Réf. **ISFRAU2600960**

- Contient 101 pièces.

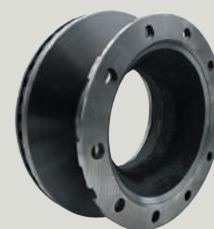

DISQUE DE FREIN SCHMITZ

Réf. **ISFS0791487000**

Disque de frein pour remorques et semi-remorques Schmitz.

- Diamètre 375mm, 10 trous.



ROBINET DE DESSERRAGE HALDEX

Réf. **ISF352075101**

Le TEM (Trailer Emergency Module) actionne automatiquement le frein de parc pour une plus grande sécurité lors des manœuvres d'accouplement et de désaccouplement des remorques, en prévenant des déplacements non contrôlés du véhicule pour réduire les risques de blessures graves et de dégâts importants.

- La dernière variante 'TEM Safe Parking Single' apporte encore plus de sécurité en utilisant un seul bouton de contrôle et une fonction homme mort.

TOP VENTE

ÉTRIER DE FREIN À DISQUE KNORR-BREMSE

Réf. **ISFK012633**

Étrier de frein à disque rationalisé de type SK7, livré sans support et sans plaquettes.

- Qualité d'origine « Première Monte ».
- Côté opposé : ISFK012634.





Atelier et consommables / Produits chimiques /
Semi et superstructures

www.jonesco-plastics.com

CRÉATEUR ET FABRICANT DE PIÈCES PLASTIQUES

Grâce à sa fabrication 100 % européenne (Angleterre), Jonesco a su développer des solutions premium sur le marché du poids lourd, de l'environnement et de la sécurité/incendie.

Créateur et fabricant de pièces plastiques par rotomoulage.

Jonesco assure à ses distributeurs une qualité de service et de suivi optimal.



9 000 000
DE GARDES-BOUE
VENDUS DANS LE MONDE



+ DE 900
RÉFÉRENCES



PRÉSENT DANS
+ DE 51 PAYS



PORTE-DOCUMENT

Réf. **JON1005**

- Porte document cylindrique en PE, étanche avec un couvercle rattaché par une chaîne métallique.
- Taille : 345 x 125 (dia.) mm.
- Couleur : Noir, Gris, Rouge, Vert.



COFFRE EXTINCTEUR (6 KG)

Réf. **JONJ CER6**

- Coffre extincteur en PP recyclable homologué TUV, étanche à fenêtre et œillet pour plombage/cadenas.
- Ouverture réversible.
- Taille : 655 x 315 x 240 mm.
- Couleur : Noir porte rouge.



COFFRE À OUTILS

Réf. **JONJBZ900**

- Coffre en PE étanche avec un couvercle encastré et une fermeture par clef aux poignées relevables.
- Taille : 900 x 480 x 490 mm.
- Couleur : Noir.



BAC DE RÉTENTION (2 FÛTS)

Réf. **JONSJ-2E-BLK**

- Bac de rétention en PE compatible pour une palette type Europe, capacité de 230 L.
- Taille : 1310 x 380 x 910 mm.
- Couleur : Noir.



GARDE-BOUE

Réf. **JONHL31**

- Aile de roue en PE HD, 3 mm d'épaisseur, liseré gris sur un coté (grand choix de tailles).
- Taille : 460 x 640 x 1930 x 1280 mm.
- Couleur : Noir.

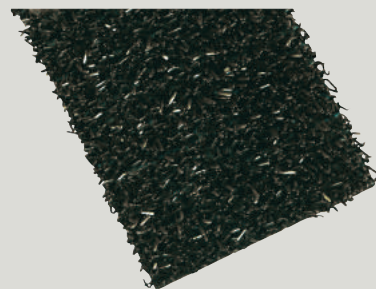

BAVETTE

Réf. **JONJF4580**

- Bavette anti-rejet (capte plus de 80% de l'eau rejetée), légère et résistante homologuée CE.
- Personnalisation en blanc possible.
- Taille : 450 x 800 mm.
- Couleur : Noir.



BAVETTE

Réf. **JONSH6040**

- Bavette PVC simple, lisse et retailable, personnalisation possible en blanc sur demande.
- Taille : 600 x 400 mm.
- Couleur : Noir.



GARDE-BOUE

Réf. **JONHL47**

- Descriptif : Aile de roue en PE HD, 3 mm d'épaisseur, liseré gris sur un coté (grand choix de tailles).
- Taille : 680 x 685 x 2090 x 1375 mm.
- Couleur : Noir.

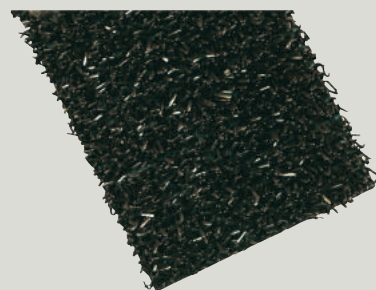

BAVETTE

Réf. **JONJF6580**

- Bavette anti-rejet (capte plus de 80% de l'eau rejetée), légère et résistante homologuée CE.
- Personnalisation en blanc possible.
- Taille : 650 x 800 mm.
- Couleur : Noir.

TOP VENTE



COFFRE À OUTILS

Réf. **JONJBZ700**

- Coffre en PE étanche avec un couvercle encastré et une fermeture par clef aux poignées relevables.
- Taille : 700 x 480 x 490 mm.
- Couleur : Noir.

KÄRCHER



Atelier et consommables / Produits chimiques

www.karcher.fr

UNE OFFRE COMPLÈTE DE SOLUTION DE NETTOYAGE

KÄRCHER est une entreprise familiale d'origine allemande.

KÄRCHER est aujourd'hui le 1^{er} fournisseur mondial de solutions de nettoyage, efficaces et respectueuses de l'environnement grâce à l'innovation et la qualité de ses produits.

Ils peuvent répondre à toutes les problématiques de nettoyage par une offre complète de produits et services qui va de l'aspirateur eau et poussières, en passant par les nettoyeurs HP, les auto-laveuses et les balayeuses, jusqu'aux installations de lavage PL.



LEADER MONDIAL
DES SOLUTIONS
DE NETTOYAGE



PRÉSENT DANS
+ DE 190 PAYS



INVENTEUR DU
**1^{ER} NETTOYEUR HP
À EAU CHAUDE**



NETTOYEUR HP EAU FROIDE HD 6/16-4 MX+

Réf. **KCR15249040**

- Moteur AC 4 pôles.
- Utilisation confortable et connexion rapide : poignée-pistolet EASY!Force et connexion EASY!Lock.
- Dosage du détergent sur le nettoyeur.
- Poids : 45,2 kg.
- Dimensions (l x L x h) : 467 x 407 x 1010 mm.



NETTOYEUR HP EAU FROIDE HD 10/25-4 SX+

Réf. **KCR12869270**

- Utilisation confortable et connexion rapide : poignée-pistolet EASY!Force et connexion EASY!Lock.
- Moteur triphasé refroidi par eau.
- Force d'impact maximale contre les souillures tenaces.
- Poids : 73,8 kg.
- Dimensions (l x L x h) : 560 x 500 x 1090 mm.



AUTOLAVEUSE BD 43/25 C BP PACK

Réf. **KCR95638940**

- Conception de la tête de lavage à disque efficace.
- Fonctionnement sur batterie.
- Châssis anti-corrosion.
- Poids : 48 kg.
- Dimensions (l x L x h) : 1135 x 520 x 1025 mm.



NETTOYEUR HP EAU CHAUDE HDS 12/18-4 SX

Réf. **KCR10719250**

- Fonctionnement à 2 lances possible.
- Double réservoir de détergent.
- Mode eco!efficiency.
- Poids : 184 kg.
- Dimensions (l x L x h) : 1330 x 750 x 1060 mm.



ASPIRATEUR EAU ET POUSSIÈRE NT 65/2 AP

Réf. **KCR16672910**

- Décolmatage semi-automatique du filtre.
- Filtre plissé plat (classe de poussières M).
- Guidon et flexible de vidange.
- Poids : 20 kg.
- Dimensions (l x L x h) : 600 x 480 x 920 mm.



STATIONNAIRE HP EAU CHAUDE HDS 12/14-4 ST GAZ

Réf. **KCR95623360**

- Sécurité anti-marche à sec.
- Technique du brûleur en surface.
- Chaudière en acier inox refroidie par eau avec serpentín en acier inox.
- Poids : 196,6 kg.
- Dimensions (l x L x h) : 1110 x 565 x 1080 mm.



BALAYEUSE MÉCANIQUE KM 70/20 C

Réf. **KCR15171060**

- Brosse principale et brosses latérales toujours réglables.
- Poids : 21 kg.
- Dimensions (l x L x h) : 795 x 400 x 935 mm.



INJECTEUR / EXTRACTEUR PUZZI 8/1 C

Réf. **KCR11002250**

- Crochet rabattable pour le câble électrique.
- Grande pédale.
- Rangement accessoires pour suceur main.
- Poids : 9,8 kg.
- Dimensions (l x L x h) : 530 x 330 x 440 mm.



STATIONNAIRE HP EAU CHAUDE HDS 12/14-4 ST

Réf. **KCR95619910**

- Électrovanne de décharge.
- Système antibélier SDS.
- Sécurité anti-marche à sec.
- Poids : 160,4 kg.
- Dimensions (l x L x h) : 1110 x 565 x 700 mm.

TOP VENTE



NETTOYEUR HP EAU CHAUDE HDS 10/20-4 MX

Réf. **KCR10719120**

- Mode eco!efficiency.
- Double réservoir de détergent.
- Moteur triphasé refroidi par eau.
- Poids : 172 kg.
- Dimensions (l x L x h) : 1330 x 750 x 1060 mm.



MY FAVORITE LIGHTBAR



Accessoires

fr.truck-line.com

LIGHTFIX FOURNISSEUR DE SYSTÈME DE MONTAGE MODULAIRE

Depuis plus de 20 ans, LIGHTFIX utilise son expérience pour offrir des solutions techniques à la fois pratiques et design.

L'usage des dernières technologies en matière de conception et de construction, dirigé par l'ingénierie allemande confère une qualité de produits constamment élevée.



25 ANNÉES
D'EXPÉRIENCE



DISPONIBLE DANS
TOUTE L'EUROPE



FABRIQUÉ
EN ALLEMAGNE

LE MONTAGE DOIT RESPECTER LA RÉGLEMENTATION DU PAYS



FRONT-PROTECT «BIG NORDIC»

Réf. **TLG23760-2-P**

- Rampe de calandre en inox - sécurité pour véhicule et le conducteur.
- Design : Inox poli ou laqué en poudre noir (prêt à peindre).



CAB-LINER

Réf. **TLG2748-1+5-P**

- Avec 16 LED rouges.
- Design : Inox poli ou laqué en poudre noir (prêt à peindre).



SKY-LIGHT «WILD-LIFE»

Réf. **TLG23704-7-P**

- Rampe de toit - inox - pour max. 6 phares et 2 gyrophares ou une rampe gyrophares.
- Design : Inox poli ou laqué en poudre noir (prêt à peindre).



Z-LIGHT «LAZER»

Réf. **TLG23722-1-P**

- Rampe de calandre - inox - pour 2 phares LED LAZER Triple-R1000, LED et feu flash.
- Design : Inox poli ou laqué en poudre noir (prêt à peindre).

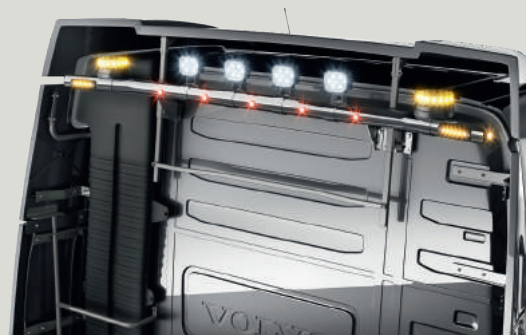

REAR-LIGHT

Réf. **TLG23715-3-P**

- Rampe de toit - arrière - Inox - pour max. 4 phares de travail et 2 feux flash.
- Design : Inox poli ou laqué en poudre noir (prêt à peindre).



SIDE-LINER

Réf. **TLG23741-5-P**

- Barre latérale avec LED donne le camion - avec 12 LED - la touche finale.
- Design : Inox poli ou laqué en poudre noir (prêt à peindre).



FRONT-LINER «S»

Réf. **TLG23741-3-P**

- Support de lampe LED protège le pare-chocs et donne le camion - avec 9 LED - la touche finale.
- Design : Inox poli ou laqué en poudre noir (prêt à peindre).

TOP VENTE



BOX PHARES AVEC HELLA LUMINATOR CHROMIUM

Réf. **TLGBOX2-560-211**

100
101



Accessoires

www.literietrucks.com

EXPERT DU CONFORT SUR-MESURE

Leur savoir-faire, reconnu dans la réalisation de matelas sur-mesure, contribue à améliorer le confort et bien-être des couchettes tout en améliorant les conditions de travail et favorisant la sécurité routière.



FABRIQUÉ
EN FRANCE



+ DE 15 ANNÉES
D'EXPÉRIENCE



CONFORME À LA
NORME REACH*

* réglementation REACH sécurise
la fabrication et l'utilisation des substances chimiques.

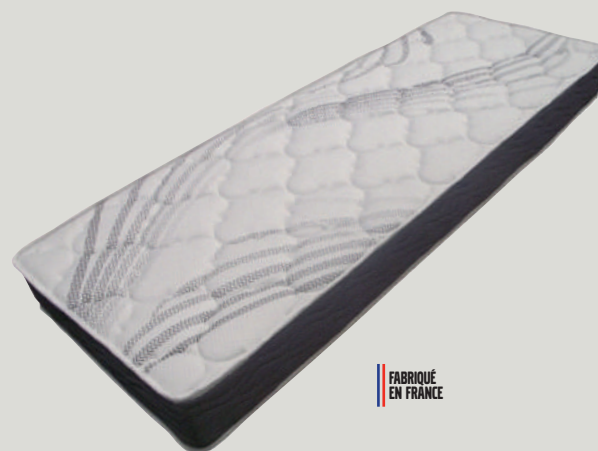

FABRIQUÉ
EN FRANCE

MATELAS MOUSSE DE POLYURÉTHANE

Réf. **LITHR35F / LITRENHR35F**

- Propriété : Convient à toutes personnes.
- Description : Ame mousse de polyuréthane à base de soja.
- Haute Résilience. Portance soutenue.
- Densité 35 kg/m³. Épaisseur du bloc de mousse = 14 cm.
- 2 Faces matelassées sur fibres.
- Coutil : anti-acariens 2 faces.
- Épaisseur finie 17 cm.

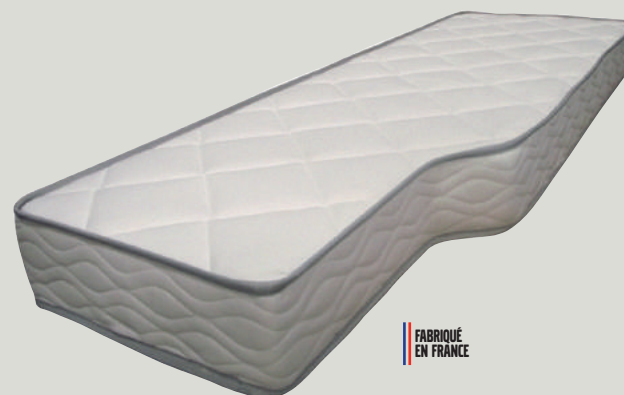

FABRIQUÉ
EN FRANCE

MATELAS MOUSSE DE POLYURÉTHANE

Réf. **LITHD24F / LITRENHD24F**

- Propriété : Premier confort pour une utilisation régulière.
- Description : Ame mousse de polyuréthane.
- Densité 24 kg/m³. Épaisseur de la plaque = 14 cm.
- 2 Faces matelassées sur fibres hypoallergéniques.
- Coutil écru : Jersey. Gansé 2 faces anti-acariens.
- Épaisseur finie 17 cm.



FABRIQUÉ
EN FRANCE

MATELAS VISCOÉLASTIQUE MOUSSE

Réf. **LITV5MEM / LITRENV5MEM**

- Soulage les douleurs physiologiques.
- Description : Matelas viscoélastique mousse à mémoire de forme.
- Densité 50 kg/m³. Épaisseur du bloc 5 cm.
- Semelle Polyuréthane haute résilience.
- Densité 35 kg/m³. Épaisseur du bloc de base 12 cm.
- 2 faces matelassées sur fibres.
- Coutil : Viscose d'origine naturelle / Polyester. Gansé 2 faces.
- Épaisseur finie 21 cm.

MATELAS LATEX

Réf. **LITSR85F / LITRENSR85F**

- Priorité confort et précision. Matelas latex portance équilibrée.
- 100 % Latex. Accueil morphologique ferme.
- Densité 85 kg/m³. Épaisseur du bloc 14 cm.
- Plaque structurée en 5 zones de confort différenciées.
- Zone lombaire ergonomique renforcée.
- Coutil : Jersey anti-acariens 2 faces.
- Épaisseur finie 18 cm.

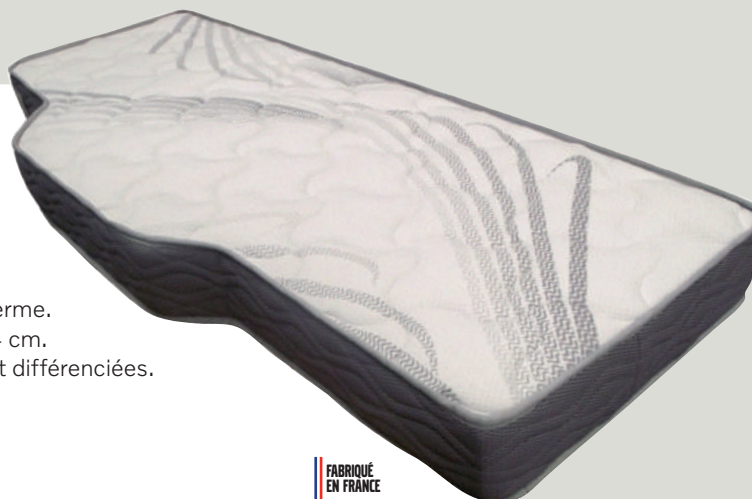

FABRIQUÉ
EN FRANCE

Metaflux®



Atelier et consommables / Produits chimiques

www.metaflux.fr

FABRICANT D'AÉROSOL ET DÉTERGENT

METAFLUX est une marque internationale présente dans plus de 20 pays, et qui a plus de 50 années d'expérience dans la production de produits de qualité à forte notoriété : produits chimio-techniques, aérosols et détergents techniques, colles techniques, soudure et brasure (pièces détachées), abrasifs et protection individuelle.



FABRIQUÉ
EN SUISSE
ET EN ALLEMAGNE



+ DE 1 700
RÉFÉRENCES



USINE CERTIFIÉE
ISO 9001



ZINC-ALU

Réf. **SOD7042**

- Protection anticorrosion.
- Soudage pointeuse et MIG.
- Aspect identique au métal galvanisé.
- Disponible en pâte : SOD7041.



TORSION-SPRAY

Réf. **SOD7005**

- Dégrippant spécial : la clé universelle en aérosol.
- Dégrippe sans lubrifier.



SPRAY DÉTERGENT CITRUS

Réf. **SOD7517**

- Produit de nettoyage intensif à base d'agents actifs naturels.
- Idéal pour graisses, colles, mastics, goudron...
- Disponible en vrac : SOD752720.



METAFLON

Réf. **SOD7025**

- Lubrifiant à haut rendement avec PTFE.
- Lubrification propre, ne tâche pas.

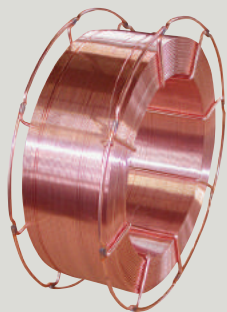

FIL NAXTRA

Réf. **SOD804510**

- La référence dans la réparation poids lourd.
- Fil massif cuivré destiné au soudage sous protection gazeuse MAG des aciers de traitement alliés avec une limite d'élasticité encore plus élevée.



TECHNOFLEX NOIR

Réf. **SOD7661**

- Joint de collage et d'étanchéité polyuréthane.
- Existe en gris et blanc (SOD7660 - SOD7662). Disponible en MS POLYMER.



SUPER DÉTERGENT UNIVERSEL

Réf. **SOD753220**

- Nettoyant-dégraissant idéal en atelier poids lourd.
- Le détergent industriel par excellence.



METACUT INOX

Réf. **SOD820040**

- Tronçonnage tôles fines. Épaisseur 1 mm.

TOP VENTE

MECA CLEAN NETTOIE FREINS

Réf. **SOD7037**

- Protection anticorrosion préventif et curatif.
- Isole la rouille et stoppe sa progression.
- Disponible aussi
 - en gris : Réf. **SOD7044**
 - en vrac brun/rouge : Réf. **SOD7034**
 - en vrac noir : Réf. **SOD7038**
 - en vrac gris : Réf. **SOD7063**





Atelier et consommables / Produits chimiques

www.nilfisk.fr

LEADER DE L'INDUSTRIE DE NETTOYAGE PROFESSIONNEL

Forte de plus de 110 années d'innovation, la société NILFISK s'engage à proposer des solutions fiables et des produits de qualité supérieure qui offrent un environnement plus sûr, plus propre et plus productif, jour après jour, à des millions d'entreprises et de foyers dans le monde. Nilfisk est présent dans plus de 100 pays.



FABRICATION
EN UE



CERTIFICATIONS
ISO 9001 ET 14001



CONFORME À LA
NORME REACH*

* réglementation REACH sécurise
la fabrication et l'utilisation des substances chimiques.



FLOORTEC 592 M

Réf. **ALT50000496**

- Balayeuse manuelle.
- Largeur de travail 920 mm.
- Rendement théorique 3680 m²/h.
- Vitesse de travail 4 km/h.
- Volume de la trémie 38 l.
- Poids 20 kg.



SCRUBTEC R 253 B COMBI MCE EU

Réf. **ALT9087365020**

- Laveuse à conducteur porté.
- Largeur de travail 530 mm.
- Rendement théorique 3180 m²/h.
- Capacité du réservoir solution/récupération 70 l.
- Pression de la brosse 15/30 kg.
- Puissance du moteur de traction 400 W.
- Alimentation 24 V.



MH 5M-210/1100 FAX 230-400/3/50 NO

Réf. **ALT107146954**

- Nettoyeur haute pression PREMIUM eau chaude.
- Pression de service 210 bars.
- Débit d'eau 1100 l/h.
- Chaudière EcoPower à haut rendement 90 kW.
- Puissance absorbée 7,9 kW.
- Enrouleur de flexible.



SH TRUCK 5M-180/970 D EU

Réf. **ALT107370830**

- Nettoyeur haute pression LIBRE SERVICE eau chaude.
- Pression de service 180 bars.
- Débit d'eau 970 l/h.
- Conception tout Inox permettant un positionnement en extérieur.
- Groupes moteur/pompe à rotation lente 1450 tr/min.
- Chaudière EcoPower à haut rendement 80 kW.
- Puissance absorbée 7,2 kW.



ATTIX 44-2L IC MOBILE EU

Réf. **ALT107412107**

- Aspirateur PREMIUM liquides & poussières 42 litres.
- Débit d'air 4500 l/min.
- Dépression 250 mbar. Alimentation 230 V.
- Décolmatage du filtre automatique.
- Antistatique.
- Livré complet avec tous les accessoires.



MH 6P-200/1300 FAX EU

Réf. **ALT107146964**

- Nettoyeur haute pression PREMIUM eau chaude.
- Pression de service 200 bars.
- Débit d'eau 1300 l/h.
- Chaudière EcoPower à haut rendement 90 kW.
- Puissance absorbée 9,1 kW.
- Enrouleur de flexible.



MH 7P-180/1260 FAX EU

Réf. **ALT107146982**

- Nettoyeur haute pression PREMIUM eau chaude.
- Pression de service 180 bars.
- Débit d'eau 1260 l/h.
- Chaudière EcoPower à haut rendement 115 kW.
- Puissance absorbée 7,6 kW.
- Enrouleur de flexible.



SCRUBTEC 344 B COMBI EU

Réf. **ALT9087396020**

- Laveuse de sols.
- Largeur de travail 430 mm.
- Rendement théorique 1720 m²/h.
- Capacité du réservoir solution/récupération 30 l.
- Pression de la brosse 30 kg.
- Traction assistée par la brosse.
- Alimentation 24 V.



SCRUBTEC 530 BL COMBI EU

Réf. **ALTCM5000033801**

- Laveuse de sols.
- Largeur de travail 530 mm.
- Rendement théorique 2385 m²/h.
- Capacité du réservoir solution/récupération 61 l.
- Pression de la brosse 23 kg.
- Puissance du moteur de traction 150 W.
- Alimentation 24 V.

TOP VENTE

MC 4M-140/620 EU

Réf. **ALT107146395**

- Nettoyeur haute pression COMPACT eau froide.
- Pression de service 140 bars.
- Débit d'eau 620 l/h.
- Lance inox avec buse 4 en 1.
- Canon à mousse pour une efficacité de lavage optimale.
- Poids 39 kg.





Atelier et consommables

www.omcn.it/fr/

FABRICANT D'ÉQUIPEMENT GARAGE ET INDUSTRIE

Fondée en 1958, OMCN a opté pour la fabrication totale du produit, en partant de la matière première pour aboutir au produit fini.

Les machines sont conformes aux directives européennes : Directive Machines 2006/42/CE.

Les ponts élévateurs sont conformes et homologués selon la norme européenne EN1493.



60 ANNÉES
D'EXPÉRIENCE



600 ARTICLES
AUX NORMES CE



CERTIFICATION
ISO 9001



DÉMONTE PNEU POIDS LOURD 14" 26" POUCES

Réf. **OMC7000**

- Possibilité de rotation dans les 2 sens.
- Rotation rapide du bras porte-outils.
- Force de détalonnage 26500N.
- Serrage mandrin : 14" - 26".
- Largeur maxi jante : 850 mm - 34".
- Diamètre maxi roue : 1640 mm - 65".
- Vitesse de rotation : 7 tr/mm.



PRESSE ÉLECTROHYDRAULIQUE UNE VITESSE CAPACITÉ 70 T

Réf. **OMC163**

- Groupe hydraulique motorisé à 1 vitesse.
- Soupape de calibrage pour régler la puissance.
- Plan de travail réglable en hauteur.
- Treuil pour relever le plan de travail rapidement.
- Manomètre de série.
- Longueur : 1755 mm.
- Largeur : 900 mm.
- Distance entre battants : 880 mm.



CRIC ROULEUR CAPACITÉ 15000 KG

Réf. **OMC123**

- Hauteur mini : 210 mm.
- Hauteur maxi : 655 mm.
- Longueur du chariot : 2030 mm.
- Diamètre du plateau : 155 mm.



VÉRIN DE FOSSE CAPACITÉ 10000 KG VÉRIN SIMPLE

Réf. **OMCSIF6/73**

- Hauteur mini : 315 mm - Hauteur maxi : 2215 mm.
- Diamètre du vérin : 60 mm.
- Pompe à double vitesse.
- Soupape de sécurité anti-surcharge.



EQUILIBREUSE ROLL 85 - PL

Réf. **OMC8051**

- Reconnaissance automatique du programme d'équilibrage PL /VL.
- Autodiagnostic et auto-étalonnage.
- Précision de l'équilibrage : 1 gr.
- Largeur jante : min. 2" - max. 20".
- Diamètre jante : min. 8" - max. 30".
- Diamètre maxi roue : 1150 mm.
- Vitesse de rotation : 160 tr/mn.



PONT CISEAUX ÉLECTRO-HYDRAULIQUE CAPACITÉ 23 T - ENCASTRÉ - PL

Réf. **OMC912**

- Hauteur de levée : 1510 mm.
- Chemins de roulement : largeur 780 mm - longueur 8000 mm.
- Norme EN 1493 avec réversibilité de la charge.
- Parallélisme des 2 chemins de roulement contrôlé par PLC.
- Vanne de sécurité anti-surcharge.



CHANDELLE CAPACITÉ 12000 KG BASSE RENFORCÉE

Réf. **OMC240**

- Hauteur mini : 450 mm.
- Hauteur maxi : 740 mm.



PONT À 4 COLONNES ÉLECTROMÉCANIQUES CAPACITÉ 7 T

Réf. **OMC405**

- Hauteur de levée : 1920 mm.
- Chemins de roulement : largeur 650 mm - longueur 5570 mm.
- Lubrification des vis automatique, assuré par un système monté directement sur les écrous porteurs.
- Synchronisme des 4 chariots contrôlé par PLC de gestion.



COLONNES MOBILES ÉLECTROMÉCANIQUES CAPACITÉ 3000 KG (JEU DE 4 COLONNES)

Réf. **OMC952**

- Hauteur levée : 1860 mm.
- Fourches travaillent de 550 à 800 mm.
- Système de graissage automatique.
- Les 4 colonnes sont pré-équipées pour recevoir six ou huit colonnes.
- Synchronisation, réalignement automatique.

TOP VENTE

COLONNES MOBILES ÉLECTRO-HYDRAULIQUES CAPACITÉ 8,5 T (JEU DE 4 COLONNES)

Réf. **OMC995**

- Levage par vérins hydrauliques à soupape de sécurité embarquée.
- Vitesse de descente contrôlée par compensation hydraulique.
- Modalité de descente lente pour une grande précision de positionnement du véhicule sur chandelles ou chevalets.



108
109

Pioneer



Atelier et consommables / Produits électriques

www.pioneer.fr

SPÉCIALISTE DE L'AUDIOVISUEL ET MULTIMÉDIA EMBARQUÉS

Succursale de PIONEER N.V depuis
le 1^{er} Janvier 2014, Pioneer a été créée
en 1938 au Japon.

L'entreprise possède un patrimoine technologique
important.

PIONEER distribue en France les produits
audiovisuels et multimédia embarqués :
autoradios, autoradios Bluetooth, autoradios
vidéo multimédias, systèmes de navigation GPS,
amplificateur, haut-parleurs, caissons de grave
amplifiés.



80 ANS D'INNOVATIONS



1^{ER} AUTORADIO LECTEUR CD



AUTORADIO NUMÉRIQUE SANS CD

Réf. **PIOMVHS110UI**

Affichage 13 caractères. Façade amovible. Tuner AM/FM.
USB en façade. Aux. en façade. Audio par smartphones :
iPhone & Android (MTP & AOA2.0). Amplificateur 4 x 50 watts.



AUTORADIO BLUETOOTH SANS CD

Réf. **PIOMVHS410BT**

Affichage 13 caractères + 4. Façade amovible.
Menu français. Tuner AM/FM. USB en façade.
Aux. en façade. Bluetooth Audio. Bluetooth mains libres.
Jumelage automatique. Micro déporté. Commande vocale
smartphones (Siri/Google). Compatible Smart Sync.
Amplificateur 4 x 50 watts.



AUTORADIO CD

Réf. **PIDEHS110UB**

Affichage 13 caractères. Afficheur blanc. Touches rouges.
Façade amovible. Entrée USB. Tuner AM/FM.
Lecteur CD, entrée aux en façade. Audio par smartphones :
iPhone & Android (MTP & AOA2.0). Amplificateur 4 x 50 watts.



AUTORADIO CD USB

Réf. **PIDEHS210UI**

Affichage 13 caractères. Illumination variable de l'afficheur.
Luminosité variable. Façade amovible. Télécommande
IR en option. Entrée USB (quick charge pour Android).
Fonction Mixtrax. Tuner AM/FM. Lecteur CD, entrée aux
en façade. Audio par smartphones : iPhone & Android
(MTP & AOA2.0). Amplificateur 4 x 50 watts.



NAVIGATION 1 DIN ÉCRAN MOTORISÉ POIDS LOURD

Réf. **PIONAVGATE71DABC**

Écran Tactile 7 Pouces motorisé. Entrée Caméra de recul. Guides d'aide au stationnement. Lecteur DVD/CD. Entrée USB pour lecture de fichiers Audio et Vidéo - 2 entrées Aux. Bluetooth mains libres et Bluetooth Audio. Connexion Apple Carplay. Connexion Android Auto. Tuner FM. Tuner numérique DAB+. Amplificateur 4 x 50 Watts. Cartographie Europe 45 Pays. Guidage selon les dimensions et les restrictions liées au véhicule. Boîtier de navigation déporté inclus.



NAVIGATION INTÉGRÉE 2DIN POIDS LOURD

Réf. **PIOAVICZ610BTC**

Écran Tactile 6,2 Pouces. Entrée Caméra de recul. Guides d'aide au stationnement. Lecteur DVD/CD. Entrée USB pour lecture de fichiers Audio et Vidéo - 2 entrées Aux. Bluetooth mains libres et Bluetooth Audio. Connexion Apple Carplay. Tuner FM. Amplificateur 4 x 50 Watts. Cartographie Europe 46 Pays. Guidage selon les dimensions et les restrictions liées au véhicule. Miracast Wifi (Diffusion de contenu Audio & Vidéo avec un smartphone).



AUTORADIO CD DAB

Réf. **PIODEHS410DAB**

Affichage 13 caractères. Illumination variable de l'afficheur et des touches. Luminosité variable. Façade amovible. Lecteur CD. Tuner AM/FM. Tuner numérique DAB+. USB en façade. Aux. en façade. - Compatible ARC. Amplificateur 4 x 50 watts.



AUTORADIO 2DIN MULTIMEDIA CONNECTÉ

Réf. **PIOAVHZ5100DAB**

Écran Tactile 7 Pouces motorisé. Entrée Caméra de recul. Guides d'aide au stationnement. Lecteur DVD/CD. Entrée USB pour lecture de fichiers Audio et Vidéo - 2 entrées Aux. Bluetooth mains libres et Bluetooth Audio. Connexion Apple Carplay. Connexion Android Auto. Tuner FM. Tuner numérique DAB+. Amplificateur 4 x 50 Watts.

TOP VENTE



AUTORADIO CD BLUETOOTH

Réf. **PIODEHS410BT**

- Affichage 13 caractères + 4. Luminosité variable. Façade amovible. Menu français. Lecteur CD. Tuner AM/FM. USB en façade. Aux. en façade. Bluetooth Audio. Bluetooth mains libres. Jumelage automatique. Micro déporté. Commande vocale smartphones (Siri/Google). Compatible Smart Sync. Amplificateur 4 x 50 watts.



Semi et superstructures

www.pms-ind.com

FABRICANT DE SOLUTIONS DE LEVAGE ET D'ARRIMAGE

Créé en 1985, PMS INDUSTRIE est le leader français d'équipements de levage, d'arrimage et de protection individuelle.

Devenu un acteur majeur sur le marché européen, l'entreprise apporte à son réseau de distributeurs et à ses clients son savoir-faire, sa technologie et toute son expertise afin de fournir les solutions adaptées à chaque projet.



FABRIQUÉ EN FRANCE



+ DE 8 000 RÉFÉRENCES



CERTIFICATION ISO 9001

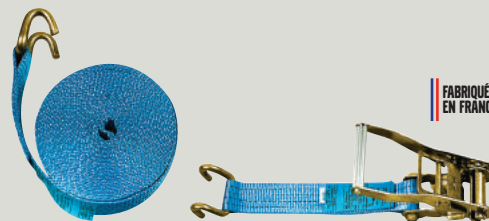

FABRIQUÉ EN FRANCE

BOX PALETTE DE 50 PCES SANGLES TECHNITRUCK

Réf. **PMS506D11900300N**

Lot de 50 sangles avec systèmes d'arrimage STD avec tendeur à crochet sécurisé N°1 des ventes en France.

- Largeur sangle : 50 mm.
- Longueur utile : 9 m.
- LC : 2000 daN.
- Couleur : Bleu.
- Conforme à la norme : EN 12195-2.
- Ancrage Partie Longue : 1065 - Tendeur : 811PP.
- Longueur Partie Longue : 8,7 (m).
- Ancrage Partie Courte : 1065.
- Longueur Partie Courte : 0,3 m.



FABRIQUÉ EN FRANCE

BOBINE SANDOW

Réf. **PMS10009N**

Sandow avec âme Caoutchouc, grande élasticité et forte résistance aux écarts de température.

- Longueur : 100 m.
- Diamètre : 9 mm.
- Couleur : Noir.
- Couverture polyester.



FABRIQUÉ EN FRANCE

SYSTÈME D'ARRIMAGE EN DEUX PARTIES ERGOTRUCK, AVEC TENDEUR ERGONOMIQUE GRANDE POIGNÉE

Réf. **PMS6EG1190030VEERGOT**

- Largeur sangle : 50 mm.
- Long. utile : 9 m.
- LC : 2500 daN.
- Couleur : Vert.
- Conforme à la norme : EN 12195-2.
- Ancrage Partie Longue : 1065 - Tendeur : 811ER.
- Long. PL : 8,7 m.
- Ancrage Partie Courte : 1065.
- Long. PC : 0,3 m.
- La poignée plus grande et inversée permet d'optimiser la tension de la sangle tout en réduisant les troubles musculo-squelettiques.

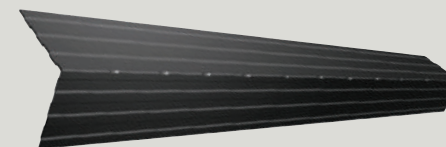

FABRIQUÉ EN FRANCE

CORNIÈRE DE PROTECTION POUR SANGLE

Réf. **PMSCOLG240N**

Cornière roto moulée hyperrésistante à la cassure, avec passages de sangle pour un meilleur maintien.

- Longueur : 2,40 m.
- Cotes intérieures : 220 x 190 mm.
- Epaisseur : 5 mm.
- Matière : PEHD (Polyéthylène Haute Densité) grade moulage.
- Couleurs : Noir, rouge.
- Poids : 5 kg.



FABRIQUÉ
EN FRANCE

SYSTÈME D'ARRIMAGE TENSO AVEC RÉCUPÉRATEUR DE TENSION AUTOMATIQUE

Réf. **PMSTENSO290030RDF**

- Largeur sangle : 50 mm.
- Longueur utile : 9 m.
- LC : 2000 daN.
- Couleur : rouge, marquage TENSIO.
- Longueur Partie Longue : 8,7 m.
- Longueur Partie Courte : 0,3 m.
- Crochet 1006.
- Avec accumulateur de tension et deux passants de polyuréthane.
- Les sangles d'arrimage restent constamment en tension pour une sécurité maximale.

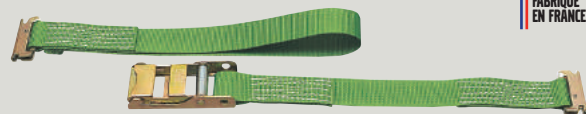

FABRIQUÉ
EN FRANCE

ARRIMAGE INTÉRIEUR EN DEUX PARTIES

Réf. **PMS4B11350100V**

Système d'arrimage pour fixation sur rail intérieur universel.

- Largeur sangle : 45 mm.
- Longueur utile : 3,5 m.
- LC : 800 daN.
- Couleur : Vert.
- Conforme à la norme : EN 12195-2.
- Ancrage Partie Longue : 1826 - Tendeur : 912.
- Longueur Partie Longue : 2,5 m.
- Ancrage Partie Courte : 1826.
- Longueur Partie Courte : 1 m.



FABRIQUÉ
EN FRANCE

TENDEUR D'ARRIMAGE À CLIQUET POUR CHAÎNE

Réf. **PMSACTACR10**

Pour l'arrimage d'engins TP sur plateau.

- Arrimage équipé de linguets de sécurité.
- Diamètre : 10 mm.
- LC : 63 kN.
- Couleur : Jaune.
- Taille de la chaîne : 10 mm.
- Conforme à la norme : EN 12195-3.



FABRIQUÉ
EN FRANCE

BARRE TÉLESCOPIQUE

Réf. **PMS1811**

- Longueur : 2,15 à 2,59 m.
- Poids : 7,5 kg.
- Système réglable pour le blocage des charges à l'intérieur d'un camion équipé de rails d'arrimage adaptés.



SAC DE 3 ÉLÉMENTS SNOWCRAMP

FABRIQUÉ
EN FRANCE

Réf. **PMS87001SAC**

Chaque sac contient 3 chaînes de dégagement neige SnowCramp, soit le minimum conseillé pour équiper une roue.

Le montage s'effectue en moins de 10 minutes.

- Semelle de protection en polyuréthane sous le tendeur pour protéger la jante et maintenir la SnowCramp en place.
- Poids du sac : 15 kg.
- Poids d'une SnowCramp : 5 kg.



Accessoires

www.polaire.eu

DES SOLUTIONS POUR SE DÉPLACER EN TOUTES OCCASIONS

Depuis plus de 20 ans, POLAIRE est une marque française d'équipements et d'accessoires destinés aux marchés européens de l'automobile.

POLAIRE propose des chaînes à neige polyuréthane, textile et métalliques, enjoliveurs, antivols... mais aussi des équipements destinés aux professionnels : adhérence poids lourd et engins, forestier et déneigement, galerie utilitaire.



+ DE 20 ANNÉES
D'EXPÉRIENCE



250 000 PAIRES
DE CHAINES/AN



PARTENAIRE DES
CONSTRUCTEURS VL/PL
DEPUIS +DE 15 ANS



POLAIRE SPIDER GRIP

Réf. **POL0080-PSPA**

- Le levier et le cordon Dynema résistent à une tension de 1 tonne.
- Plaquettes en acier afin de donner un maximum d'adhérence sur neige et glace.
- Levier de serrage breveté pour un montage facile et rapide.
- Tension et centrage automatiques.
- Très bon ajustement sur le pneu grâce aux autotendeurs.
- Sacoche semi-rigide plastifiée avec fermeture zippée et poignée de transport.
- Contient 1 paire de gants.
- Disponible en 4 dimensions :
 - 195/65R16 : Réf. **POL0080-PSPA**
 - 205/65R16 : Réf. **POL0090-PSPA**
 - 215/60R17 : Réf. **POL00110-PSPA**
 - 195/75R16 : Réf. **POL00120-PSPA**



CARGO

Réf. **POL280S-CARA**

- Maillon en acier haute résistance, soude, galvanisé à section carrée de 7 à 8 mm selon référence.
- Pièce en acier robuste pour la fermeture de la chaîne de tour.
- Le terminal élastique est en option.
- Excellent rapport qualité / prix.
- Montage simple.
- Couverture du pneumatique optimale.
- Cliquet très robuste.
- Emballage unitaire en sac rafia.
- Disponible en 3 dimensions :
 - 315/70R22.5 : Réf. **POL280S-CARA**
 - 315/80R22.5 : Réf. **POL281S-CARA**
 - 295/80R22.5 : Réf. **POL293S-CARA**

TOP VENTE



POLAIRE STEEL TRUCK

Réf. **POL1270-PSTA**

- Bande de roulement en forme de losange afin de donner un maximum d'adhérence sur neige et glace.
- Levier de serrage breveté pour un montage facile et rapide en 5 min.
- Patins cloutés pour une adhérence maximale sur la glace.
- Tension et centrage automatiques.
- Tension réglable.
- Croisillons en «X».
- Sacoche en polyester.
- Contient 1 paire de gants.
- Disponible en 2 dimensions :
 - 295/80R22.5 : Réf. **POL1270-PSTA**
 - 315/80R22.5 : Réf. **POL1290-PSTA**



Produits chimiques

nexaautocolor.com

LEADER MONDIAL DES REVÊTEMENTS ET DES SOLUTIONS DE PEINTURE

Grâce à son leadership en matière d'innovation, de développement durable et de couleurs, PPG offre à ses clients de l'industrie, du transport, des produits grand public et des marchés de la construction et de l'après-vente, le plus grand nombre de solutions pour valoriser les surfaces.



CRÉÉE EN **1883**



+41 000 COLLABORATEURS



PRÉSENT DANS
PRÈS DE 70 PAYS



OUTIL D'AIDE AU CALCUL COÛT INGRÉDIENT PEINTURE ET MAIN D'ŒUVRE

Réf. **PPGCT Cost Calculator**

- Cet outil d'aide à la décision est disponible sur les sites internet www.ppgrefinish.com et www.nexaautocolor.com.
- Il permet en quelques clics d'apprécier le coût d'une réparation ou remise en peinture.



TEINTES DE BASE DELFLEET ONE

Réf. PPGF7010/E3.5	Réf. PPGF7302/E3.5
Réf. PPGF7112/E1	Réf. PPGF7402/E1
Réf. PPGF7911/E1	Réf. PPGF7301/E1
Réf. PPGF7511/E1	Réf. PPGF7502/E1
Réf. PPGF7311/E1	Réf. PPGF7600/E3.5
Réf. PPGF7901/E3.5	Réf. PPGF7401/E3.5
Réf. PPGF7900/E3.5	Réf. PPGF7101/E3.5
Réf. PPGF7102/E3.5	Réf. PPGF7104/E1
Réf. PPGF7501/E3.5	Réf. PPGF7100/E3.5
Réf. PPGF7000/E3.5	Réf. PPGF7200/E3.5
Réf. PPGF7400/E1	Réf. PPGF7300/E3.5
Réf. PPGF7500/E3.5	

- 23 teintes de base (14 en 3,5 L et 9 en 1,0 L) à haute opacité, associées à nos liants pour une parfaite reproduction des teintes et une très forte opacité (application en une seule couche pour beaucoup de teintes).



ADDITIF ANTI-SALISSURE

Réf. **PPGSPP2000**

- Cet additif s'ajoute à hauteur de 6%, soit dans les laques de finitions Delfleet One et Turbo Vision, soit dans les vernis.
- Il agit comme en déperlant et évite à la saleté d'adhérer au film peinture. Il permet de retarder les cycles de lavage de façon importante.



TEINTES DE BASE TURBO VISION

Réf. PPGP600-9511/E3.5	Réf. PPGP600-9404/E3.5
Réf. PPGP600-9613/E1	Réf. PPGP600-9403/E1
Réf. PPGP600-9812/E1	Réf. PPGP600-9103/E1
Réf. PPGP600-9112/E1	Réf. PPGP600-9301/E3.5
Réf. PPGP600-9413/E1	Réf. PPGP600-9202/E3.5
Réf. PPGP600-9802/E3.5	Réf. PPGP600-9602/E3.5
Réf. PPGP600-9801/E3.5	Réf. PPGP600-9605/E1
Réf. PPGP600-9603/E3.5	Réf. PPGP600-9601/E3.5
Réf. PPGP600-9102/E3.5	Réf. PPGP600-9401/E3.5
Réf. PPGP600-9501/E3.5	Réf. PPGP600-9402/E3.5
Réf. PPGP600-9201/E1	Réf. PPGP600-9203/E1
Réf. PPGP600-9101/E3.5	

- 23 teintes de base (14 en 3,5 L et 9 en 1,0 L) à haute opacité, associées à nos liants pour une parfaite reproduction des teintes et une très forte opacité (application en une seule couche pour beaucoup de teintes).



LIANT PREMIUM UHS MAT TURBO VISION

Réf. **PPGP650-6000/E3.5**

- Le liant Mat se mélange également avec le liant UHS Premium forte tension pour obtenir différents degrés de matité allant de <10% jusqu'à 80%.
- Très bel aspect uniforme du film peinture.



LIANT PREMIUM UHS FORTE TENSION TURBO VISION

Réf. **PPGP650-1000/E5** Réf. **PPGP650-1000/E20**

- Liant Premium conforme à la législation sur les C.O.V.
- Remarquable finition du film peinture avec une brillance > à 94%.
- Séchage à 50°C en 30 mn grâce aux durcisseurs et diluants associés.
- Grand facilité d'application.



LIANT UHS PREMIUM MAT DELFLEET ONE

Réf. **PPGF8030/E3.5**

- Le liant Mat se mélange également avec le liant UHS Premium forte tension pour obtenir différents degrés de matité allant de <10% jusqu'à 80%.
- Très bel aspect uniforme du film peinture.



LIANT UHS PREMIUM FORTE TENSION DELFLEET ONE

Réf. **PPGF8000/E5** Réf. **PPGF8000/E20**

- Liant haut de gamme conforme à la législation sur les C.O.V.
- Remarquable finition du film peinture avec une brillance > à 94%.
- Séchage à 50°C en 30 mn grâce aux durcisseurs et diluants associés.
- Grande facilité d'application.



APPRÊT 2K AUTO-LISSANT EN BLANC, GRIS ET GRIS FONCÉ

- Blanc : Réf. **PPGF4911/E5**
- Gris : Réf. **PPGF4915/E5**
- Gris foncé : Réf. **PPGF4917/E5**

- Nouvelle génération d'apprêt utilisable en mouillé sur mouillé sans ponçage.
- Gain de temps et optimisation des process.
- Recouvrable après 30 mn et jusqu'à 5 jours.
- Excellente tension et qualité de finition.



APPRÊT 2 K AUTO-LISSANT EN BLANC, GRIS ET GRIS FONCÉ

- Blanc : Réf. **PPGP565-3701/E5**
- Gris : Réf. **PPGP565-3705/E5**
- Gris foncé : Réf. **PPGP565-3707/E5**

- Nouvelle génération d'apprêt utilisable en mouillé sur mouillé sans ponçage.
- Gain de temps et optimisation des process.
- Recouvrable après 30 mn et jusqu'à 5 jours.
- Excellente tension et qualité de finition.



Accessoires

www.president-electronics.fr

LEADER MONDIAL DES SYSTÈMES DE RADIO COMMUNICATION

Le GROUPE PRESIDENT ELECTRONICS, spécialisé depuis 40 ans dans les systèmes de radio communication : CB, talkie-walkie, et convertisseurs de tension, est leader sur le marché CB européen.

Il propose une gamme complète, de plus de 200 références, vous permettant de répondre aux demandes croissantes des transporteurs, professionnels des travaux publics, services entretien des administrations, etc.



GARANTIE 5 ANS
SUR NOS POSTES CIBIES



GARANTIE 8 ANS
SUR NOS ANTENNES



CERTIFICATION
AEO*

* Certification d'Opérateur Économique Agréé.



DAKOTA UP

Réf. **PREAMMI115**

- Antenne magnétique de 145 cm de haut, articulée.



ML 145 UP

Réf. **PREAMMI237**

- Antenne magnétique de 153 cm de haut, avec ressort.



IOWA

Réf. **PREAMMI120**

- Antenne à perçage de 102 cm de haut, articulée.
- Existe en version 72 cm : PREAMMI117.



HARRY III ASC

Réf. **PRETXMR668**

- Poste AM/FM, grand écran rétroéclairé, un bon compromis.
- Rack optionnel PREACPB101.



TEDDY ASC

Réf. **PRETXMR266**

- Poste AM/FM.
- Le petit prix de la gamme avec la même qualité qu'une grande !
- Rack optionnel : PREACPB105.



MICRO DNC 520

Réf. **PREACFD520**

- UP/DOWN COMPACT : Micro de rechange 6 broches, avec UP/DOWN, pour les postes Président.



FREECOMM 700

Réf. **PRETXMS770**

- Coffret de 2. Talkie-walkie PMR, livrés par deux en coffret pro avec chargeur de table double, batteries, deux micro-HP et deux cordons allume cigare 12 V.
- Portée moyenne de 2 à 3 kms. Idéal pour le TP, chantiers, artisans et convois exceptionnels.



CONVERTISSEUR DE TENSION

Réf. **PREACMA716**

- Convertisseur de tension 24/220 Volts en 600 Watt.



WALKER

Réf. **PRETXMU100**

- Poste AM/FM, bien filtré et facile d'utilisation.
- Une Cible classique et robuste, parfaitement adaptée pour le TP.



JOHNSON II ASC

Réf. **PRETXMR667**

- Poste AM/FM, équipé de nombreux filtres pour une bonne qualité d'écoute.
- Cible au format ISO avec HP en façade.
- Le numéro un des ventes de postes au sein du groupe Volvo.
- Racks optionnels PREACST567 et PREACPB102.



JFK II ASC

Réf. **PRETXMU608**

- Poste AM/FM, extrêmement complet. Cible au format ISO.
- La plus célèbre de notre gamme.
- Rack optionnel PREACPB103.

TOP VENTE



Atelier et consommables

www.proplaqueservices.fr

FABRICANT SPÉCIALISTE DE PLAQUES

Créée en 1997, PRO PLAQUES SERVICES est le spécialiste de la plaque plastique.

Premier fabricant de plaques dans le grand ouest, l'entreprise s'est rapidement développée grâce à des procédés technologiques reconnus.

Entreprise à taille humaine orientée «service», PRO PLAQUES SERVICES sait répondre aux exigences de ses clients quels que soient leurs besoins en termes de quantités, matières, dimensions et technologies.



25 ANNÉES
D'EXPÉRIENCE



542 RÉFÉRENCES



CERTIFICATION
UTAC



IMPRIMANTE LASER IMPRESSION MULTI FORMATS

Réf. **PLQ3LASERPLAQV4 / PLQ3TONV4**

- Pilotage avec 123 Pla.
- Silencieuse et rapide.
- By - Pass Multiformats.
- Technologie laser.

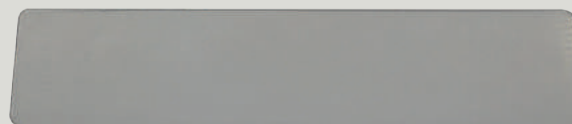

PLAQUES D'IMMATRICULATION PVC 520 X 110

Réf. **PLQ1P520**

- Plaques PVC 520 X 110 encollées conditionnées par 50, 10 kg.

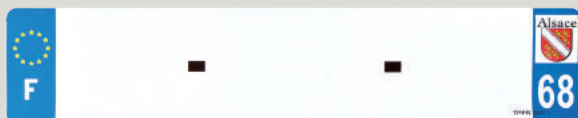

BANDES RÉFLÉCHISSANTES 520 X 110 + DPT 01

Réf. **PLQ1B520BE01**

- Bandes réfléchissantes à imprimer par département conditionnées par 50, 2 kg.

BANDES RÉFLÉCHISSANTES 520 X 110 + DPT 02

Réf. **PLQ1B520BE02**

- Bandes réfléchissantes à imprimer par département conditionnées par 50, 2 kg.

BANDES RÉFLÉCHISSANTES 520 X 110 + DPT XX

Réf. **PLQ1B520BE+DPT**

- Bandes réfléchissantes à imprimer par département conditionnées par 50, 2 kg.

TOP VENTE



IMPRIMANTE THERMIQUE POUR PLAQUES D'IMMATRICULATION

Réf. **PLQ3MERLIN**

- Imprimante thermique pour plaques d'immatriculation, à l'unité, en dépôt, 5 kg.



120
121



Atelier et consommables

www.renson-international.fr

SPÉCIALISTE EN ÉQUIPEMENT PROFESSIONNEL

RENSON produit, assemble et distribue des solutions techniques pour le stockage, le transfert et la gestion de tous types de fluides.

C'est grâce à plus de 90 années d'expérience que cette PME française propose des produits de grande robustesse, toujours conçus pour répondre aux besoins et attentes des utilisateurs.



98 ANNÉES
D'EXPÉRIENCE



30 000
RÉFÉRENCES



PRÉSENT DANS
+ DE 50 PAYS



CUVE DE STOCKAGE ADBLUE® DOUBLE PAROIS 5000 L

Réf. **REN159207**

- Équipée avec groupe de transfert 230 V 35 L/min, flexible de refoulement 6 m avec pistolet automatique et compteur digital.
- Cuve destinée à une installation extérieure.
- Assemblé en France.



CUVE DE STOCKAGE ADBLUE® DOUBLE PAROIS 1500 L

Réf. **REN973409**

- Équipée avec groupe de transfert 230 V 35 L/min, flexible de refoulement 6 m avec pistolet automatique et compteur digital.
- Cuve destinée à une installation intérieure.
- Assemblé en France.



STATION DE TRANSFERT ADBLUE® POUR IBC 1000 L

Réf. **REN973205**

- Équipée d'une pompe AdBlue® 230 V 35 L/min, flexible de refoulement 6 m avec pistolet automatique, kit d'aspiration avec raccord CDS (adaptable sur canne d'aspiration CDS 159104).



NHP EAU CHAUDE 200 BAR 21 L/MIN

Réf. **REN519570**

- Pompe radiale, moteur 1450 tr/min et chaudière 88 kW.
- Panneau de contrôle analogique avec thermostat.
- Lance double avec 20 m de flexible renforcé sur enrouleur.
- TOTAL STOP Temporisé.



CUVE DE STOCKAGE HUILE 1500 L AVEC POMPE PNEUMATIQUE 5:1

Réf. **REN970372**

- Enrouleur automatique 10 m avec poignée compteur huile.
- Assemblé en France.



CUVE DE STOCKAGE GAZOLE DOUBLE PAROIS 5000 L

Réf. **REN853078**

- Équipée avec groupe de transfert 230 V 72 L/min, flexible de refoulement 6 m avec pistolet automatique, compteur mécanique et kit de filtration d'eau et impuretés.
- Cuve destinée à une installation extérieure.
- Assemblé en France.



FABRIQUÉ
EN FRANCE

BAC DE RETENTION 2 FÛTS PE AVEC CAILLEBOTIS ACIER GALVANISÉ

Réf. **REN159275**

- Made in France.



POMPE ÉLECTRIQUE ADBLUE® 12 V ET 230 V POUR FÛT 200 L ET IBC 1000 L

Réf. **REN973706**

- Facilement transportable et évite les problèmes de cristallisation grâce à son système de pompage en bout de canne.



KIT DE GRAISSAGE PNEUMATIQUE 50:1 POUR TONNELET 50/60 KG

Réf. **REN970204**

- Équipé avec pompe pneumatique 50:1 avec canne d'aspiration 750 mm.

TOP VENTE

POMPE À GRAISSE ÉLECTRIQUE 18 V

Réf. **REN970244**

- Équipée avec 2 batteries Li-Ion 1500 mAh,
- 1 chargeur de batterie 230 V,
- 1 flexible haute pression,
- 1 agrafe 4 mors.



Sarr

ÉCLAIRAGE SIGNALISATION SÉCURITÉ



Accessoires / Produits chimiques / Produits électriques /
Semi et superstructures

www.sarr.fr

LEADER SUR LE MARCHÉ DU BALISAGE

Équipementier pour véhicules spécifiques, SARR bénéficie aujourd'hui d'une expérience de plus de 60 ans dans le milieu automobile, particulièrement dans les domaines de l'éclairage, la signalisation et la sécurité.



120 ANS D'HISTOIRE
DANS L'INDUSTRIE
AUTOMOBILE



+ DE 5 000
RÉFÉRENCES STOCKÉES



90%
DES COMMANDES
EXPÉDIÉES SOUS **48H**



PHARE LED AVEC RECU

Réf. **SAR72PTT685**

- 1980 lumens.
- 12/24 V.
- Faisceau large.
- 9 LEDS.
- Conso 14,4 W.
- Corps aluminium.
- Optique polycarbonate.
- Sortie câblée 2,5 m (2 x 0,75 mm²).
- Dim. : 101 x 105 x 77,5 mm.
- Pied orientable verticalement et horizontalement.



TRIFLASH AVEC KIT DE RABATTEMENT ÉLECTRIQUE

Réf. **SAR76TSL502R1**

- Triflash 500 mm.
- Classe B.
 - Avec kit de rabatement 12 V monté.
 - Carénage Alu ou couleur du véhicule.
 - Disponible monté sur barre.



FEUX DE GABARIT 2 FONCTIONS ROUGE / BLANC

Réf. **SAR66L297BCP** droit

Réf. **SAR66L297BCL** gauche

- Feu coudé 90°.
- 12/24 V.
- IP 66/68.
- Entraxe : 75 mm.
- Fixation 2 ou 4 points.
- Sortie câblée 180 mm.
- Section 0,75 mm².



GYROPHARES LED 3 POINTS

Réf. **SAR45GV11050**

- Flashant.
- Ø 153 mm. H 142,6 mm.
- 10/30V.
- Simple flash.
- 120 flash/Min.
- Conso 12 V : 720 mA.
- Conso 24 V : 360 mA.



KIT CAMÉRA COULEUR AUDIO

Réf. **SAR69KIT127**

Kit caméra IP69K.

- Écran 7" Digital TFT - 16/9.
- Résolution 800 x 480 pixels RGB.
- Caméra couleur IP 69K.
- 18 leds IR (Vision nocturne).
- Fonction audio (micro intégré).
- Angle de vision : 150°.
- 12/24 V.
- 2 entrées caméra.
- 1 câble de 15 m, 4 PINS (mâle/femelle) à visser.



RAMPE LED ORANGE

Réf. **SAR45RSS012420A**

Rampe orange 1,20 m.

- Dim : 1194 x 127 mm.
- Embase Alu.
- Cabochon PC orange.
- 5 modes flash.
- 12/24 V.
- Puissance 72 W.
- 12 LEDS x 3 W.
- Supports de montage fournis.
- Centre blanc avec marquage personnalisable.

CONVOI EXCEPTIONNEL

PANNEAU CONVOI EXCEPTIONNEL

Réf. **SAR80CONVOIEX04**

- Support Alu + film jaune microprismatique classe B.
- Dim. : 1900 x 250 x 2 mm.
- Marquage sur une ligne, simple face sans liseré.

TOP VENTE

124
125

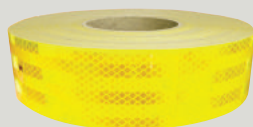

BANDES DE CONTOUR

Réf. **SAR7898371**

- Conforme au règlement ECE 104.
- Pour support rigide.
- Rouleau 50 m x 55 mm.

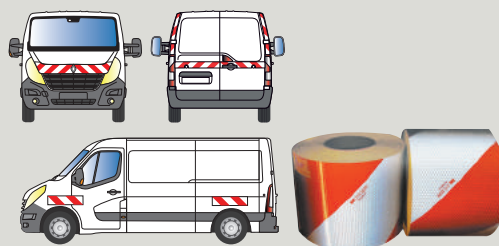

BANDES ALTERNÉES

Réf. **SAR78KIT45CL2**

- Kit de 2 rouleaux (gauche/droit).
- Film classe B.
- Homologué TPESC B 14038.
- Dim. : 45,7 x 0,14 m.
- Kits pré-découpés.

BALISAGE POIDS LOURD

Balisage homologué selon règlement ECE 70 amendement 01. Support Alu + film jaune micro-prismatique (Diamond Grade).

Modèle remorque et semi-remorque

Réf. **SAR36BER27001**

- Jeu de 2 plaques Alu.
- Dim. : 565 x 200 x 1 mm.

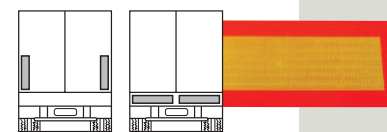

Modèle camion.

Réf. **SAR36BEC27001**

- Jeu de 2 plaques Alu.
- Dim. : 565 x 140 x 1 mm.

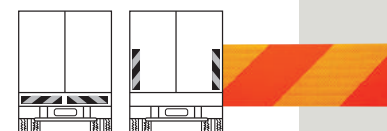



Semi et superstructures

www.safholland.com

SPÉCIALISTE DU TRAIN ROULANT

SAF-HOLLAND est un spécialiste du train roulant pour remorques et semi-remorques.

La gamme SAF comprend notamment des essieux, pivots d'attelage, béquilles ainsi que des sellettes pour les camions.

La société a été créée en 1881.

La gamme de pièces de rechange compte environ 1300 références.



+ DE 135 ANNÉES
D'EXISTENCE



19 SITES
DE PRODUCTION
DANS LE MONDE



FABRIQUÉ
EN ALLEMAGNE*

** Essieux pour le marché européen.*



MOYEU INTÉGRAL B19 88 MM

Réf. [SAF3307304502](#)



DISQUE INTÉGRAL B19 88 MM

Réf. [SAF4079001303](#)

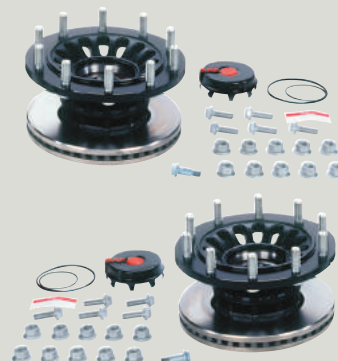

KIT INTÉGRAL B/B19-22K01 88 MM

Réf. [SAF3427028100](#)



BÉQUILLES HERCULES PIED COMPENSATEUR

Réf. [SAF3389006100 - h850](#)

Réf. [SAF3389006200 - h800](#)

Réf. [SAF3389006300 - h750](#)



VASE DE FREIN SAF 16"/24"

Réf. SAF4454107764



COUSSIN DE SUSPENSION SAF2619V

Réf. SAF3229003300



BAGUE 3D

Réf. SAF4177302800

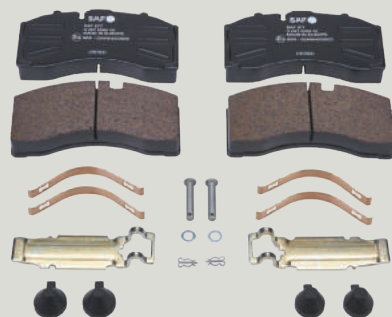

PLAQUETTES DE FREIN POUR ÉTRIER KNORR SK7

Réf. SAF3057008500



AMORTISSEUR DE SUSPENSION INTRA

Réf. SAF2376007102

TOP VENTE



ÉTRIER DE FREIN SAF SBS2220H0

Réf. SAF3080008101 (gauche)

Réf. SAF3080008201 (droit)



Atelier et consommables

www.sefac.fr

SPÉCIALISTE DU LEVAGE POIDS LOURD

SEFAC compte 22 000 clients dans le monde et jouit d'une situation inégalée pour la fabrication et la distribution de ponts élévateurs à colonnes mobiles et d'équipements de maintenance.

SEFAC est présent à travers 3 filiales (Grande-Bretagne, Espagne et Etats-Unis) et un réseau de distributeurs dédié à l'export.



+ DE 45 ANNÉES
D'EXPÉRIENCE



FABRIQUÉ
EN FRANCE



60% DES PRODUITS
DESTINÉS
À L'EXPORT



FABRIQUÉ
EN FRANCE

CHANDELLES BASSES

Réf. **3 références au catalogue**

Gamme de chandelles basses utilisées dans le cas de travaux sur les pneumatiques, freins, roulements, direction, etc.



FABRIQUÉ
EN FRANCE

PRESSE À PIVOTS

Réf. **APP660**

Presse à pivots équipée d'une pompe avec limiteur de pression taré.



FABRIQUÉ
EN FRANCE

COLONNE DE LEVAGE SANS FIL SW2

Réf. **SW2**

Les colonnes de levage SW2 d'une capacité unitaire 7,5 tonnes sont une solution polyvalente, flexible, utilisables à l'intérieur comme à l'extérieur. Sans fil, elles évitent les câbles qui traînent dans l'atelier.



FABRIQUÉ
EN FRANCE

COLONNE DE LEVAGE PMZ

Réf. **Série PMZ**

Colonnes filaires de capacité unitaire 8,2 t.



FABRIQUÉ EN FRANCE

DÉPOSE-ORGANE

Réf. **DFM6115**

Le dépose-organe DFM 6115 d'une capacité de 1,5 tonne convient parfaitement aux mécaniciens à la recherche d'un produit fonctionnel.



FABRIQUÉ EN FRANCE

RÉDUCTEURS DE FOURCHES

Réf. **2 références au catalogue**

Jeu de 4 adaptateurs pour colonnes SEFAC permettant le levage de véhicules avec des pneumatiques de petits diamètres.



FABRIQUÉ EN FRANCE

TABLE ÉLÉVATRICE

Réf. **DFM6215**

Table élévatrice de capacité 1,5 t.



FABRIQUÉ EN FRANCE

COLONNE DE LEVAGE PMX

Réf. **Série PMX**

Colonnes filaires de capacité unitaire 5,5 t.



FABRIQUÉ EN FRANCE

CRICS OLÉOPNEUMATIQUES

Réf. **17 références au catalogue**

Large gamme de crics oléopneumatiques.

TOP VENTE

FABRIQUÉ EN FRANCE

CHANDELLE HAUTE

Réf. **TBP530R**

- Chandelle conçue pour le calage de véhicules lourds en position haute (1 295 – 1 995 mm).
- Capacité unitaire 15 t.
- Équipée d'un ressort et d'une vis d'approche.





Accessoires

www.sep-sa.fr

LEADER FRANÇAIS EN SYSTÈME D'IMMATRICULATION

SEP Industrie, fabricant de plaques d'immatriculation plastiques, a depuis plus de 20 ans, développé une gamme de produits d'une esthétique et d'une fiabilité incomparable.



FABRIQUÉ
EN FRANCE



+ DE 10 000
RÉFÉRENCES
EN SIGNALISATION DE SÉCURITÉ



CERTIFICATION
ISO 9001



GAMME CLASSIQUE LISERÉ

Réf. **PES4RSVL00**

Réf. **PES4STVL00**

- Plaque PMMA 4 mm injectée.
- Son profil unique en fait depuis de nombreuses années, le plus beau produit du marché.

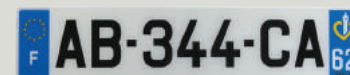

GAMME LIGNES

Réf. **PES103**

Réf. **PES100**

- Plaque PET 3 mm injectée avec bordure relief.
- Modèle d'entrée de gamme.

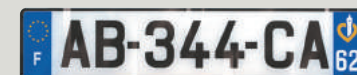

GAMME QUARTZ NOIR

Réf. **PES4RSVQN00**

Réf. **PES4STVQN00**

- Plaque 4 mm.
- Bordure relief à facettes.
- Elle assure une finition parfaite du véhicule.



GAMME QUARTZ CHROME

Réf. **PES4RSVQC00**

Réf. **PES4STVQC00**

- Plaque 4 mm.
- Bordure relief à facettes.
- Elle assure une finition parfaite du véhicule.



GAMME ORIGINE

Réf. **PES301**

Réf. **PES300**

- Plaque PMMA 3 mm injectée avec bordure relief.
- Elle allie esthétique et sobriété.

TOP VENTE



GAMME ESSENTIELLES

Réf. **PES200**

- Plaque 2,8 mm.
- Allie robustesse et simplicité.
- Complètement incassable, elle s'adapte aux boucliers de toutes formes et conserve l'esthétique de la gamme.

SMB AUTO



Produits chimiques

www.smb-auto.com

CRÉATEUR DE FLUIDES TECHNIQUES

Le métier de SMB depuis 1974 est d'innover, produire, contrôler et commercialiser des fluides techniques.

SMB, filiale du Groupe DEHON - leader européen de la distribution de fluides frigorigènes -, fabrique une gamme complète de liquides de refroidissement homologués PL et VL, d'AdBlue®, de lave-glace et de produits d'entretien ; l'entreprise propose également une solution complète de gaz et produits de synergie pour les systèmes de climatisation.



+ DE 20 ANNÉES
D'EXPÉRIENCE



**3 USINES ET
9 PLATES-FORMES**
DE DISTRIBUTION
POUR LES GAZ DE CLIM



**600 RÉFÉRENCES
ACTIVES** À LA GAMME



SMB CARCLIM MONODOSE

Réf. **SMB1198**

- Désinfecte, désodorise et nettoie l'évaporateur du circuit de climatisation.
- Traite les mauvaises odeurs.
- Réduit les risques de fuites des climatisations.
- Ininflammable.
- Bactéricide : EN 1040, NFT 72-300.
- Sans outillage spécifique.
- Carton de 15 aérosols, dose unique 125 ml.



PURIFIANT HABITACLE ET CLIM MONODOSE

Réf. **SMB1231**

- Aérosol à percuter, rapide d'utilisation, sans outillage.
- Sécurité d'utilisation car propulsé par un gaz ininflammable.
- Élimine les bactéries.
- Conforme normes NF EN1275 et 1040.
- Power Fresh. Parfume l'habitacle.
- Carton de 12 aérosols, dose unique 125 ml.



R-134A NIRTA 14 KG

Réf. **SMB1002**

- Aluminium.
- Conforme à L'ADR.
- Équipé d'un tube plongeur.
- Clapet anti-retour intégré dans le nez du robinet.
- 2 poignées de préhension.



SOLSTICE® YF (HFO-1234YF)

Réf. **SMB2477**

- Aluminium.
- Conforme à L'ADR.
- Équipé d'un tube plongeur.
- Clapet anti-retour intégré dans le nez du robinet.
- 2 poignées de préhension.



TRACEUR UV R-134A & SOLSTICE® YF (HFO-1234YF)

Réf. **SMB2880**

- Permet de localiser de façon rapide et précise les fuites de gaz frigorigènes.
- 250 ml.
- PCB 3.



LG PRINTEMPS ÉTÉ DÉMOUSTIQUEUR

Réf. **SMB1476** Bidon de 4 L

- Élimine instantanément les insectes et les salissures incrustées.
- Ultra démoustiqueur.
- Contient un agent antireflets.
- Senteur fruitée au parfum de Grasse.
- À base de tensio-actifs végétaux et biodégradables.
- Disponible aussi :
 - 210 L : Réf. **SMB438**
 - 1000 L : Réf. **SMB1411**



LG-20°C SÉCURITÉ

Réf. **SMB1601** Bidon de 5 L

- Prêt à l'emploi.
- Améliore la visibilité grâce à ses agents super nettoyants et dégraissants.
- Contient des agents démoustiqueurs et anti-reflets.
- Sans odeur.
- Formule non classée nocif.
- Disponible aussi :
 - 210 L : Réf. **SMB1602**
 - 1000 L : Réf. **SMB1603**



HUILE PAG UNIVERSELLE

Réf. **SMB2875**

- SMB a sélectionné une huile PAG UNIVERSELLE adaptée à tous les besoins des compresseurs fonctionnant au R-134a.
- Miscible avec toutes les huiles PAG.
- 250 ml.
- PCB 3.



NETTOYANT JANTES BIPHASIQUE

Réf. **SMB2447**

- À secouer pour doubler la puissance.
- Formule auto-active sans frotter.
- Toutes jantes et enjoliveurs.
- Anti-couleur.
- 500 ml.

TOP VENTE



LG -20°C TOUTES SAISONS

Réf. **SMB1474** Bidon de 4 L

- Contient des agents anti-insectes et antigivre.
- Senteur fruitée au parfum de Grasse.
- À base de tensio-actifs végétaux et biodégradables.
- Disponible aussi
 - en 20 L : Réf. **SMB506**
 - en 210 L : Réf. **SMB508**
 - en 1000 L : Réf. **SMB509**



Accessoires

www.snooper.fr

L'EXPERT EN GPS POIDS LOURD

Spécialiste des accessoires d'aide à la conduite pour Poids lourd, SNOOPER offre une gamme complète de GPS avec cartographie PL, logiciel de navigation PL intégrant un moteur de recherche par Zones Industrielles.

Pendant le guidage, le conducteur est alerté de dangers potentiels et des zones à risques (radars).

NOUVEAU : La gamme Aguri permet de surfer sur Internet et d'installer des applications en Wi-Fi.



GPS : MISES À JOUR
CARTES ET TRAFIC
GRATUITES À VIE



GARANTIE 2 ANS
PIÈCES & MAIN D'ŒUVRE



05 61 44 96 87
ASSISTANCE TECHNIQUE



CAMÉRA DE RECU FILAIRE

Réf. **BHMRC60F20**

- Caméra de recul + câble vidéo 20 mètres.
- Compatible avec tous les GPS Camion Snooper Aguri.



CAMÉRA DE RECU WIFI

Réf. **BHMRC60TWF**

- Caméra de recul avec transmetteur Wi-Fi.
- Visualisation de l'image grâce à une application compatible tous smartphones, tablettes ou GPS poids lourd de la gamme Aguri.



CAMÉRA DE RECU WIFI AIMANTÉE

Réf. **BHMRC80WFA**

- Sans installation.
- S'aimante sur le pare choc arrière.
- Batterie rechargeable.
- Visualisation de l'image grâce à une application compatible tous smartphones, tablettes ou GPS poids lourd de la gamme Aguri.



PACK CAMÉRA + ÉCRAN

Réf. **BHMRC60F20E70**

- Caméra de recul RC60 + câble vidéo 20 mètres.
- Écran 7" E70.
- Possibilité de brancher une seconde caméra (Réf : RC60F20).



TÉLÉVISION PORTABLE TNT

Réf. **BHMTVHDP9**

- Télévision portable TNT HD.
- Écran 10".
- Batterie rechargeable intégrée.
- Lecteur carte SD.
- Livrée avec télécommande, prise secteur et câble allume cigare 12/24 V.



GPS PL8800TV AGURI

Réf. **BHMPL8800**

- Mêmes fonctionnalités que le PL7800.
- Tuner TV TNT intégré qui permet de capter les chaînes de télévision locales grâce à son antenne fournie.



GPS PL5800 AGURI

Réf. **BHMPL5800**

- GPS camion 5".
- Mises à jour gratuites par Wi-Fi.
- Caméra embarquée.
- Entrée vidéo caméra de recul.
- Accès internet et applications Android en Wi-Fi.



GPS PL6600 SNOOPER

Réf. **BHMPL6600**

- GPS camion 7".
- Mises à jour gratuites par ordinateur ou par envoi d'une nouvelle carte SD à domicile.
- Kit mains libres intégré.
- Entrée vidéo caméra de recul.

TOP VENTE



GPS PL7800 AGURI

Réf. **BHMPL7800**

- GPS camion 7".
- Mises à jour gratuites par Wi-Fi.
- Caméra embarquée.
- Kit mains libres déporté.
- Entrée vidéo caméra de recul.
- Lecteur multimédia.
- Accès internet et applications Android en Wi-Fi.

134
135



LEADER MONDIAL DU PONT ÉLÉVATEUR POIDS LOURD

La société STERTIL EQUIP'VI est la filiale française du groupe international Stertil Group basé aux Pays-Bas.

Spécialiste du levage des véhicules industriels avec la gamme Stertil Koni, Stertil Equip'vi a une longue et belle histoire dans le domaine de tous les équipements d'ateliers poids lourd : matériels de levage, crics et vérins, calage, géométrie, lavage pièces, visseuses, couvertures de fosse et matériels de sécurité, machines à pneus, extraction de gaz, rectification, distribution des fluides.



+ DE 55 ANNÉES
D'EXPÉRIENCE



PRÉSENT DANS
85 PAYS



FABRICATION
80% PAYS-BAS
20% USA



PONT À DEMI CISEAUX SKYLIFT 25 T STERTIL KONI

Réf. **STRSPS 2610** (10 m encastré)

- Une accessibilité totale : pas de traverses ou de colonnes.
- Coût d'installation réduit.
- Hauteur de levage programmable.
- Système de contrôle par auto-diagnostic.
- Sécurité automatique de surcharge.
- Blocage mécanique autonome.
- Système de synchronisation en continu.
- Possibilité de jumelage de 2 ponts.
- Disponibles en 20 T, 25 T, 35 T de 7 à 14,50 m.



COUVERTURES DE FOSSE ASP AUTOMATISÉES POUR ATELIERS PL

Réf. **STRASP1010**

- S'adaptent à la majorité des fosses existantes.
- Longueur jusqu'à 40 m.
- Système pneumatique d'avancement.
- Les dalles en aluminium extrudé se replient à l'extrémité de la fosse dans un module de faible encombrement.
- Conforme à la recommandation INRS R469.

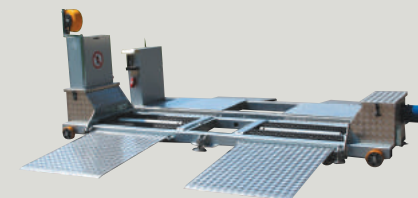

BANC DE FREINAGE MOBILE POIDS LOURD

Réf. **STRBBM 1020**

- Transportable il s'installe en 10 minutes !
- Compact : aucun génie civil n'est nécessaire.
- Commandé par un PDA multifonctions permettant de gérer toutes les étapes de contrôle à partir de la cabine du véhicule.
- Afficheur analogique large et lisible, même de loin.
- Analyse : le logiciel « Break Perfect » sur PC permet de visualiser, d'analyser sous forme de graphiques et de sauvegarder toutes les données.



PONT 2 COLONNES FREEDOMLIFT 5,5 T STERTIL KONI

Réf. **STRSPF 5522**

- Pour le levage des véhicules de tourisme jusqu'aux gros utilitaires.
- Bras télescopiques doubles et aux axes articulés.
- Accessibilité, flexibilité et stabilité optimales.
- Blocage mécanique indépendant.
- Une synchronisation très efficace.
- Protection automatique de surcharge.
- Disponible en 7 et 9 T.



GÉOMÉTRIE PL CAM ALIGNER À CAMÉRAS SANS FILS

Réf. **STRJGE 72250**

- Cam aligner permet de mesurer tous les angles des roues de véhicules industriels.
- Technologie par caméra sans fil.
- Un programme simple et intuitif.
- Les gyroscopes dans les caméras et l'inclinomètre permettent de calculer le chasse, l'inclinaison des pivots et autres angles de direction.
- Les réglages peuvent s'effectuer en direct.



PONT ÉLÉVATEUR STERTIL KONI 30 T

Réf. **STRSPM 7546**

- 4 colonnes mobiles 7,5 T sans câbles.
- Idéal pour les ateliers très actifs où les ponts doivent être fréquemment déplacés.
- Système d'assistance au levage ebright Smart Control System sur écran tactile couleur 7".
- Système de synchronisation particulièrement efficace.
- Fourche réglable de 350 mm.
- Protection hydraulique de surcharge brevetée.
- Colonnes disponibles en 6,5 T, 7,5 T, 8,5 T, 10 T, 13 T, 17,5 T.



VÉRIN DÉPOSE ORGANES À GRANDE CAPACITÉ 1500 KG

Réf. **STRFDO 3115**

- Pour la pose/dépose des organes les plus lourds.
- Plate-forme inclinable : 1 250 mm x 860 mm.
- Hauteur mini : 975 mm.
- Course du vérin : 1 025 mm.

TOP VENTE

CRIC HYDROPNEUMATIQUE PASQUIN 3 PISTONS 60 / 40 / 20 T

Réf. **STRPCV 3031**

- Pasquin la référence mondiale.
- Hauteur minimale à vide : 175 mm seulement !
- Hauteur pleine expansion : 391 mm.
- Largeur : 290 mm.
- Longueur du manche : 1570 mm.
- Capacité de levage :
 - Premier piston : 60 T,
 - Deuxième piston : 40 T,
 - Troisième piston : 20 T.
- Une gamme complète de plus de 20 modèles.



PRESSE HYDRAULIQUE 60 T

Réf. **STRAPH 3061**

- Ultra polyvalente grâce au plan de travail réglable en hauteur.
- Vitesse de travail élevée à commande pneumatique double effet à pied.
- Vérin à glissement latéral.
- Actionnement par distributeur à levier à 3 positions.
- Manomètre de série.
- Disponible en 100 T.



VÉRIN FOND DE FOSSE TÉLÉSCOPIQUE HYDROPNEUMATIQUE 15 T

Réf. **STRAVF 4221**

- Vérin à déplacement latéral 250 mm.
- Longueur de course 1285 mm.
- Hauteur minimum 920 mm.
- Hauteur maximum 2205 mm.
- Largeur / Profondeur de base : 845 / 1075 mm.
- Poids 250 kg.



Atelier et consommables / Accessoires

www.t2s.fr

FABRICANT DE SOLUTIONS POUR LA SÉCURITÉ & LA SIGNALISATION ROUTIÈRE

T2S fabrique et commercialise des vêtements haute visibilité, du balisage de véhicules et des accessoires de signalisation.

Son expertise et son savoir-faire, lui permettent depuis plus de 40 ans de répondre au mieux aux attentes et aux exigences des utilisateurs.



+ DE 25 000
RÉFÉRENCES



CERTIFIÉ **ISO**
9001 & 14001



PRÉSENT DANS
+ DE 34 PAYS



GILET 545 ECO

Réf. **TTSGI545ECO**

- Entretien : 20 cycles de lavage à 40° (selon ISO 6330 4N).
- Tailles : M à XXL. Autre taille, nous consulter.
- Coloris disponibles : jaune fluorescent, orange fluorescent, rouge fluorescent.



PARKA EIGER

Réf. **TTSPARKAEIGER2**

- Entretien : 25 cycles de lavage à 40° (selon ISO 6330 4N).
- Tailles : S à XXXL. Autre taille, nous consulter.
- Coloris disponibles : jaune/marine, orange/marine.



GILET SAFARI LED

Réf. **TTSGILETLDSAF1**

- Entretien : 12 cycles de lavage à 30° (programme délicat).
- Tailles : M à XXXL. Autre taille, nous consulter.
- Coloris disponibles : jaune fluorescent, orange fluorescent.



PARKA / VESTE DE PLUIE ANNAPURNA

Réf. **TTSPARKAANNAP4**

- Entretien : 25 cycles de lavage à 60° (selon ISO 6330 6N).
- Tailles : S à XXXL. Autre taille, nous consulter.
- Coloris disponibles : jaune/gris/marine, orange/gris/marine, jaune/vert, rouge/marine, rouge/gris.



TEE-SHIRT BALI

Réf. **TTSTSHIRBALI8**

- Entretien : 50 cycles de lavage à 60° (selon ISO 6330 6N).
- Tailles : S à XXXL. Autre taille, nous consulter.
- Coloris disponibles : jaune/marine, orange/marine, rouge/marine.



BALISAGE ROULEAUX 45,7M X 14CM

Réf. **TTSKITCA457014RGL**

- Idéal pour la signalisation complémentaire des véhicules intervenant sur et aux abords de la chaussée.
- Le kit de 2 rouleaux est une solution alternative aux kits pré-découpés.
- Il permet de réaliser une signalisation sur-mesure pour des véhicules spécifiques.



SOFTSHELL HIMALAYA

Réf. **TTSBLOUSHIMAL1**

- Entretien : 25 cycles de lavage à 60° (selon ISO 6330 6N).
- Tailles : S à XXXL. Autre taille, nous consulter.
- Coloris disponibles : jaune/marine, orange/marine, rouge/marine.



PANTALON DE PLUIE EVERGLADES

Réf. **TTSPANTAEVERG1**

- Entretien : 40°C.
- Tailles : S à XXXL. Autre taille, nous consulter.
- Coloris disponibles : jaune fluorescent, orange fluorescent, rouge fluorescent.

TOP VENTE



KIT AUTO

Réf. **TTSPOCHETRIANOO**

- Obligatoire dans votre véhicule depuis le 1^{er} juillet 2018. Le non-respect de cette obligation peut être sanctionné par une contravention de 4^{ème} classe.
- Pour une visibilité optimale de jour comme de nuit.
- Notre kit Auto comprend un gilet haute visibilité, un triangle de signalisation et une housse de rangement.
- Peu encombrant, il doit être rangé dans un endroit facile d'accès.

TRAXION®

LE SPÉCIALISTE DES ATTELAGES POUR VÉHICULES INDUSTRIELS



Semi et superstructures

traxion.fr

SPÉCIALISTE DES ATTELAGES POUR VÉHICULES INDUSTRIELS

TRAXION est spécialisé dans les attelages pour véhicules industriels avec une gamme complète pour porteurs, tracteurs et remorques.

Pour des véhicules de 3,5 T à 500 T, TRAXION propose une large gamme de produits homologués, pour atteler et tracter en toute sécurité.



10 ANNÉES
D'EXPÉRIENCE



FABRIQUÉ
EN EUROPE



REPRÉSENTÉ DANS
LE MONDE ENTIER



ANNEAU BNA À SOUDER

Réf. **TRXOC68R10**

- Anneau norme BNA - 42x68 mm.
- D=200 kN | Dc= 120 kN | S=1000 kg | V=60 kN.
- Pour montage sur flèche ou timon.
- Manchon avec 2 graisseurs.
- Respecter notice de montage et selon caractéristiques du convoi.
- Homologué R55.
- 21 kg.
- Noir.
- Sachet individuel.



ANNEAU BNA À BOULONNER

Réf. **TRXOC68F8E**

- Anneau BNA 42x68 mm.
- Base ronde diam. 196 mm - perçage diam. 160 mm - 8xM20.
- Visserie incluse.
- Caractéristiques techniques :
 - D=200 kN | Dc=140 kN | S=1000 kg | V=90 kN.
- Homologué R55.
- 100% Orlandi origine garantie (IT).
- 24,5 kg.
- Noir.
- Emballage individuel.



CROCHET BNA

Réf. **TRXMV501B0**

- Crochet pour anneaux BNA.
- Montage 260x100 ou 160x100.
- Prêt à monter pour montage en 160x100.
- Caractéristiques :
 - 260x100 : D=200 kN | Dc=140 kN | S=1000 kg | V=90 kN.
 - 160x100 : D=190 kN | Dc=135 kN | S=1000 kg | V=85 kN.
- Poids = 55 kg.
- Noir.
- Carton individuel.

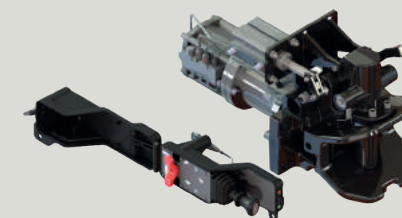

CROCHET BNA OUVERTURE DÉPORTÉE PNEUMATIQUE

Réf. **TRXMV501A8**

- Crochet automatique BNA homologué R55.
- Actionneur pneumatique incl. 2 LED.
- Ouverture déportée latérale pneumatique.
- Livré complet prêt à monter.
- Caractéristiques :
 - D=190 kN | Dc=135 kN | S=1000 kg | V=85 kN.
- 65 kg.
- Noir.
- Carton individuel.



ANNEAU DIN50 À BOULONNER

Réf. **TRXOC51F8E**

- Anneau type DIN50.
- Entraxes 100 x110 (diam. 17 mm).
- Caractéristiques :
 - D=190 kN | Dc=135 kN.
 - Si S=1000 kg alors V=75 kN.
 - Si S=2500 kg alors V=50 kN.
- Livré avec visserie.
- Homologué R55.
- À boulonner sur platine soudée.
- 11,5 kg.
- Emballage individuel.

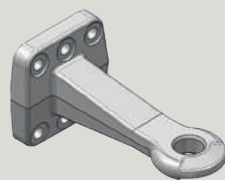

ANNEAU DIN40 À BOULONNER

Réf. **TRXOC40F60**

- Anneau type DIN40.
- Entraxes 100 x110 (diam. 17 mm).
- Caractéristiques :
 - D=125 kN | Dc=100 kN | S=1000 kg | V=40 kN.
- Livré avec visserie.
- Homologué R55.
- 10 kg.
- Emballage individuel.

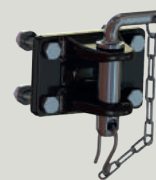

CHAPE DE REMORQUAGE

Réf. **TRXGM10500**

- Entraxes platine 160x100 ; trous de 21 mm.
- Diam broche : 35 mm.
- Permet de remorquer avec un câble ou une barre de remorquage.
- Capacités :
 - PTAC max. de la remorque : 50 T.
 - PTAC total max. véhicule tractant : 120 T.
- 7 kg.
- Noir.
- Carton individuel.



CROCHET DIN 50

Réf. **TRXE525A0M**

- Crochet automatique DIN50 homologué R55.
- Montage traverse 160x100.
- Livré complet prêt à monter (sauf visserie RG00132).
- Caractéristiques :
 - D=200 kN | Dc=135 kN | S=1000 kg | V=75 kN.
 - D=200 kN | Dc=135 kN | S=2500 kg | V=50 kN.
- 42 kg.
- Noir.
- Carton individuel.



CROCHET DIN 40

Réf. **TRXGE406A0**

- Crochet automatique DIN40 homologué R55.
- Montage entraxe traverse 160x100.
- Livré complet prêt à monter (sauf visserie RG00132).
- Caractéristiques :
 - D=150 kN | Dc=100 kN | S=1000 kg | V=42 kN.
- 37,5 kg.
- Noir.
- Carton individuel.

TOP VENTE

CROCHET BNA À BAVETTE

Réf. **TRXMV505B0**

- Crochet à bavette pour anneaux BNA.
- Montage 260x100 ou 160x100.
- Prêt à monter pour montage en 160x100.
- Caractéristiques :
 - 260x100 | D=200 kN | Dc=140 kN | S=1000 kg | V=90 kN.
 - 160x100 | D=190 kN | Dc=135 kN | S=1000 kg | V=85 kN.
- 65 kg.
- Noir.
- Carton individuel.





Accessoires

FABRICANT DE HOUSSES SUR-MESURE

Fondée en 1994, TRUCK HOUSSE EUROPE est une société familiale, spécialisée dans la fabrication et distribution de housses sur mesure pour PL et VU.



CRÉÉE EN **1994**



25 EMPLOYÉS



HOUSSE SUR MESURE EN «TEP»

Réf. **TRHS**

- Tissu Enduit Polyuréthane
- Couleur : Gris ou noir.



HOUSSE SUR MESURE EN «JEAN» NOIR

- Pour siège : Réf. **TRHAD**

- Pour banquette : Réf. **TRHB**

- Tissu «JEAN» double surpiqûres et renfort latéral en T.E.P.
- Couleur : Noir.



HOUSSE DE SIÈGE IMITATION CUIR - NOIR

Réf. **TRHIC**

- Pour siège passager ou conducteur



HOUSSE DE SIÈGE IMITATION CUIR - NOIR

Réf. **TRHBAD**

- Pour siège passager ou conducteur



HOUSSE DE SIÈGE IMITATION CUIR - NOIR

Réf. **TRHRAD**

- Pour siège passager ou conducteur

TOP VENTE

HOUSSE SUR MESURE EN «JEAN» BLEU

- Pour siège : Réf. **TRHAD**
- Pour banquette : Réf. **TRHB**
- Tissu «JEAN» double surpiqûres et renfort latéral en T.E.P.
- Couleur : Bleu.



142
143



Merchandising

www.merchandise.volvogroup.com/en

VOLVO GROUP MERCHANDISE SERVICES

VMC est une extension du Groupe Volvo.

Ils conçoivent, achètent et distribuent des produits de merchandising pour Volvo et offre ainsi une véritable expérience client.

Tous leurs produits sont conçus dans un souci de qualité, de sécurité et d'environnement.



CERTIFIÉ
**GLOBAL ORGANIC TEXTILE
STANDARD
GLOBAL RECYCLED STANDARD**



PRODUITS D'ORIGINE
VOLVO



FABRIQUÉS AVEC
**AU MOINS 20%
DE MATIÈRE RECYCLÉE**



FABRIQUÉS AVEC
**AU MOINS 70%
DE TISSUS BIOLOGIQUES**



DOUDOUNE LÉGÈRE MANCHES LONGUES VOLVO IRON MARK

- Modèle Homme de XS à 5XL : Réf. **VMC112589**

- Modèle Femme de XS à 2XL : Réf. **VMC112619**

- Existe en 4 coloris.
- 100% Polyester recyclé.



CASQUETTE HOMME / FEMME VOLVO IRON MARK

Réf. **VMC112589**

- Existe en 2 coloris.
- 100% Coton biologique.
- Taille unique.



CASQUETTE POUR ENFANT VOLVO IRON MARK

Réf. **VMC112617**

- Existe en 3 coloris.
- 100% Coton.
- Taille unique 56-58 cm.



VESTE SHELL VOLVO IRON MARK - NOIR

- Modèle Homme de XS à 5XL : Réf. **VMC112607**
- Modèle Femme de XS à 2XL : Réf. **VMC112606**
- 100% Polyester recyclé.



POLO VOLVO IRON MARK

- Modèle Homme de XS à 5XL : Réf. **VMC112624**
- Modèle Femme de XS à 2XL : Réf. **VMC112625**
- Existe en 9 coloris.
- 60% coton recyclé, 40% polyester recyclé.



BLOUSON À CAPUCHE POUR ENFANT VOLVO IRON MARK

- Réf. **VMC112614**
- 100% Coton biologique.
- Tailles disponibles (cm) : 110/116 à 158/140.



SAC À DOS ÉTANCHE VOLVO TRUCKS HERITAGE

Réf. **VMC112173**

- Sac à dos multi usages, spacieux avec un compartiment rembourré détachable pour PC portable :
 - 30 litres.
 - Poignée résistante.
 - Bandoulières rembourrées et ceinture à la taille.
 - Étanche.
- Dimensions : 37cm x 70 cm.



MAQUETTE VOLVO TRUCKS FH ÉDITION 25 ANS

Réf. **VMC112507**

- Maquette de l'édition limitée « FH 25 Year Edition Truck », conçue pour célébrer le 25^{ème} anniversaire de la gamme FH.
- Échelle : 1:43.
- Posée sur un solide socle en métal.
- Livrée en coffret cadeau Volvo.

TOP VENTE

POLO VOLVO TRUCKS HERITAGE

Réf. **VMC112371**

- Existe en 2 coloris.
- 100% coton biologique.



MENTIONS LEGALES

Les références, cotes et caractéristiques ne sont données qu'à titre indicatif. Le constructeur se réserve le droit de les modifier sans préavis.
Volvo Trucks France S.A.S. au capital de à 4 067 000 €, - 379 134 166 RCS Lyon.
Crédits Photo : Volvo Trucks France. Photos non contractuelles.

© **INNOVATION** 2019



VOLVO

Volvo Trucks France
volvotrucks.fr